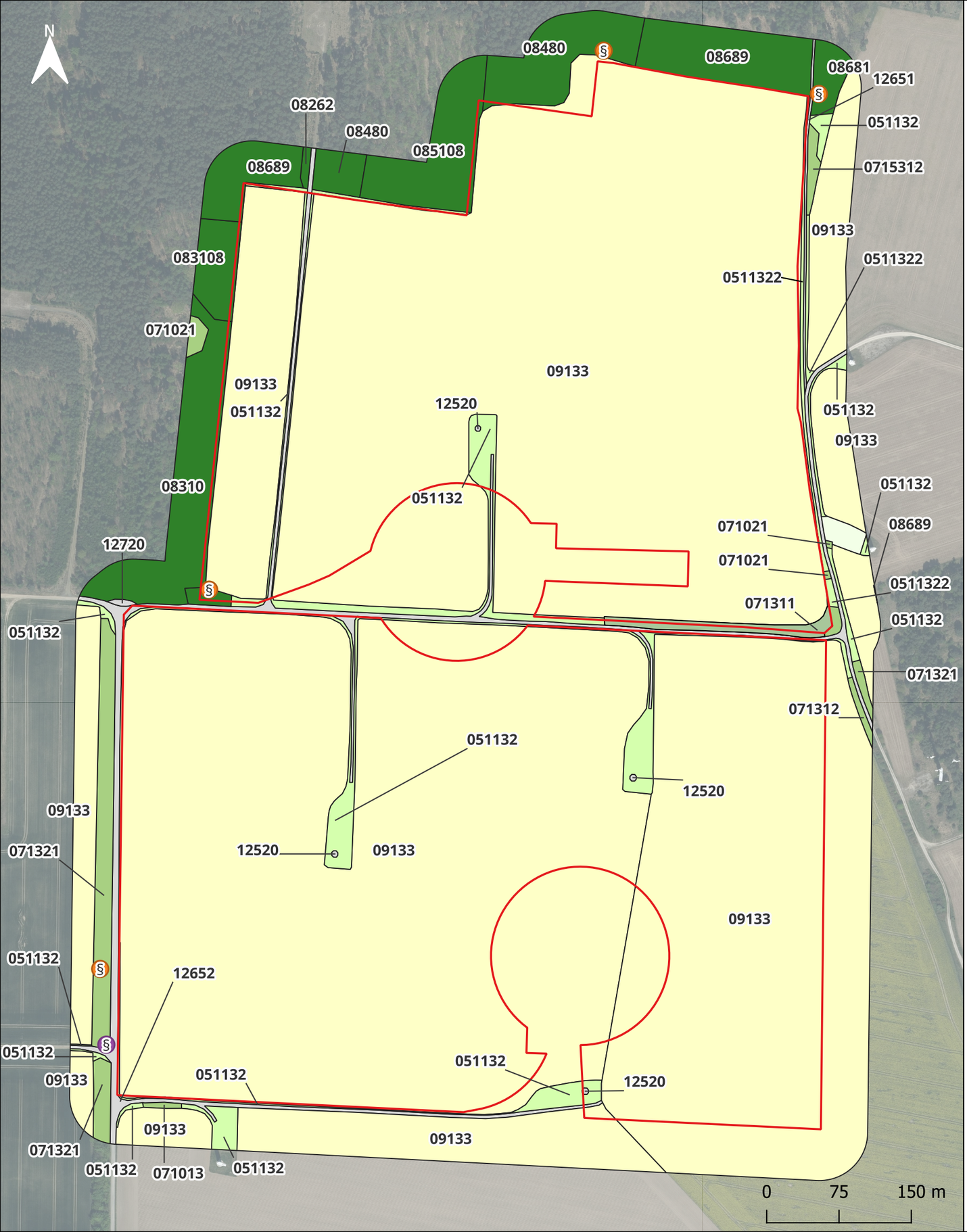

Biotoptypen (Kartierung gem. K&S Umweltgutachten 2025)

03 - Anthropogene Rohbodenstandorte und Ruderalfluren

03130: Vegetationsfreie und -arme schotterreiche Flächen

05 - Gras- und Satudenfluren

051132: Ruderale Wiesen, verarmte Ausprägung

0511322: Ruderale Wiesen, verarmte Ausprägung, mit spontanem Gehölzbewuchs (Gehölzdeckung 10-30 %)

07 - Laubgebüsche, Feldgehölze, Aleen, Braumreihen und Baumgruppen

071013: Gebüsche nasser Standorte, Weidengebüsche gestörter, anthropogener Standorte

071021: Laubgebüsche frischer Standorte, überwiegend heimische Arten

071311: Geschlossene Hecken und Windschutzstreifen ohne Überschirmung, überwiegend heimische Gehölze

071312: Lückige Hecken und Windschutzstreifen ohne Überschirmung, überwiegend heimische Gehölze

071321: Geschlossene Hecken und Windschutzstreifen, von Bäumen überschirmt (> 10 % Überschirmung), überwiegend heimische Gehölze

0715312: Einschichtige oder kleine Baumgruppen, heimische Baumarten, überwiegend mittleres Alter (> 10 Jahre)

08 - Wälder und Forste

08262: Junge Aufforstungen

08310: Eichenforste (Stieleiche, Traubeneiche)

083108: Eichenforste (Stiel- / Traubeneiche) ohne Mischbaumart (Fl.-Ant. > 30 %) mit sonstiger Laubholzart (inkl. Roteiche) (Nebenbaumart, Fl.-Ant. 10-30 %)

08340: Robinienforste

08480: Kiefernforste

085108: Eichenforste ohne Mischbaumart (Fl.-Ant. > 30 %) mit Kiefer (Nebenbaumart, Fl.-Ant. 10-30 %)

08681: Kiefernforste mit Eiche (Stiel-, Traubeneiche) (Mischbaumart, Fl.-Ant. 10-30 %)

08689: Kiefernforste mit mehreren Laubholzarten in etwa gleichen Anteilen

09 - Äcker

09133: Intensiv genutzte Lehmäcker

11 - Sonderbiotope

11161 - Steinhaufen und -wälle, unbeschattet

11162 - Steinhaufen und -wälle, beschattet

12 - Bebaute Gebiete, Verkehrsanlagen und Sonderflächen

12520: Kraftwerke

12651: Unbefestigter Weg

12652: Weg mit wasserdurchlässiger Befestigung

12720: Aufschüttungen und Abgrabungen

Sonstiges

Geltungsbereich B-Plan (PuR 06/2026)

§ Gesetzlich geschütztes Biotop gem. § 30 BNatSchG i.V.m. § 18 BbgNatSchAG

Datengrundlage: Biotopkartierung K&S Umweltgutachten (2025)
Basemap: WMS BB DOP20c: © GeoBasis-DE/LGB, dl-de/by-2-0