

Legende

○ Reviermittelpunkt

- | | | | |
|-----|------------------|-----|-----------------|
| A | Amsel | K | Kohlmeise |
| B | Buchfink | Kl | Kleiber |
| Ba | Bachstelze | Md | Misteldrossel |
| Bm | Blaumeise | Mg | Mönchsgrasmücke |
| Bp | Baumpieper | P | Pirol |
| Bsp | Buntspecht | R | Rotkehlchen |
| Ei | Eichelhäher | Sd | Singdrossel |
| Fl | Feldlerche | Ssp | Schwarzspecht |
| G | Goldammer | Sum | Sumpfmeise |
| Gb | Gartenbaumläufer | Tm | Tannenmeise |
| Gr | Gartenrotschwanz | Wb | Waldbaumläufer |
| Hei | Heidelerche | Z | Zaunkönig |
| Hm | Haubenmeise | Zi | Zilpzalp |
| Hot | Hohltaube | | |

- Geltungsbereich Bebauungsplan Nr. 02 "Freiflächen-Photovoltaikanlage"
- Sondergebiete
- Untersuchungsraum



Bebauungsplan Nr. 02
„Freiflächen - Photovoltaikanlage“
Anlage 3 zum Umweltbericht
Brutvögel

Planungsträger:

Gemeinde Reichwalde OT Kolpin
im Amt Scharmützelsee

Forsthausstraße 4
15526 Bad Saarow



Karte-Nr.

1

Maßstab 1:5.000

0 50 100 150 Meter

Auftragnehmer:

Ludloff & Fischer Landschaftsplanung PartGmbH
Planungsbüro Siedlung und Landschaft



Bahnhofstraße 15
15926 Luckau

geändert:

geändert:

geändert:

geändert: 11/2024 Nikolaus

gezeichnet: 08/2024 Nikolaus

bearbeitet: 08/2024 Guth

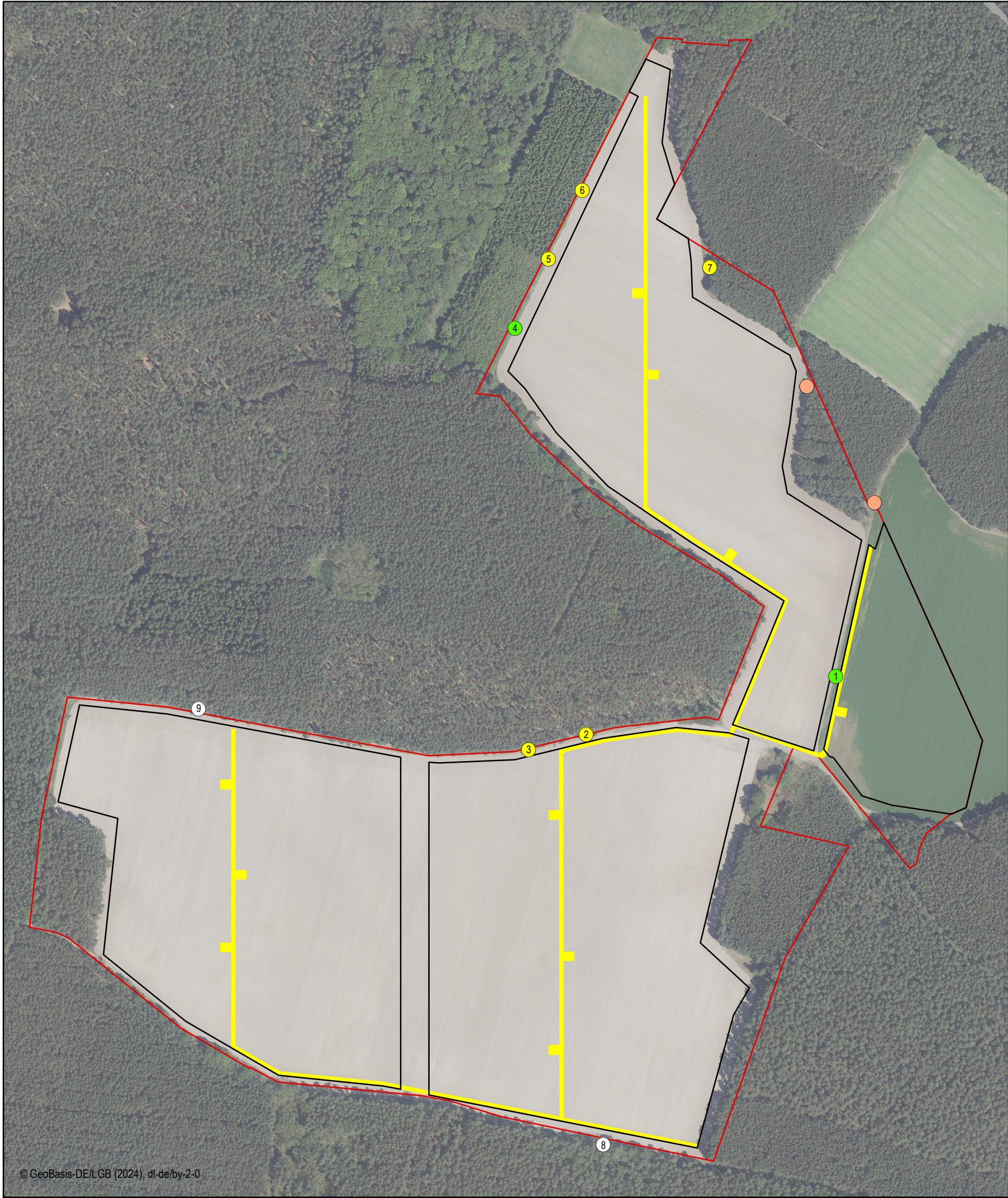

Legende

Fundorte Zauneidechse (Nummerierung siehe Umweltbericht)

- adult
- subadult
- juvenil
- Fundorte Erdkröte (subadult)

- Geltungsbereich Bebauungsplan Nr. 02 "Freiflächen-Photovoltaikanlage"
- Sondergebiete
- Wegeneubau (aktueller Planungsstand)



Bebauungsplan Nr. 02
„Freiflächen - Photovoltaikanlage“
Anlage 3 zum Umweltbericht
Reptilien/Amphibien

Planungsträger:
Gemeinde Reichwalde OT Kolpin
im Amt Scharmützelsee

Forsthausstraße 4
15526 Bad Saarow



Karte-Nr. **2**

Maßstab 1:4.500
0 50 100 Meter

Auftragnehmer:
Ludloff & Fischer Landschaftsplanung PartGmbB
Planungsbüro Siedlung und Landschaft

Bahnhofstraße 15
15926 Luckau



geändert:		
geändert:		
geändert:		
geändert:	11/2024	Nikolaus
gezeichnet:	08/2024	Nikolaus
bearbeitet:	08/2024	Guth

03210	Landreitgrasflur
03229	sonstige ruderaler Pionier- und Halbtrockenrasen
03231	Wegraukenfluren (Sisymbrium officinalis)
03249	sonstige ruderaler Staudenfluren
05113	ruderaler Wiesen
0715211	sonstige Solitärer Bäume, heimische Baumarten, überwiegend Altbäume
0715212	sonstige Solitärer Bäume, heimische Baumarten, überwiegend mittleres Alter (> 10 Jahre)
0715221	sonstige Solitärer Bäume, nicht heimische Baumarten, überwiegend Altbäume
0715222	sonstige Solitärer Bäume, nicht heimische Baumarten, überwiegend mittleres Alter (> 10 Jahre)
08310	Eichenforste (Stieleiche, Traubeneiche)
08410	Douglasienforste
08480	Kiefernforste
08480021	Kiefernforste, Spätraubenkirschen-Kiefernforst
08480031	Kiefernforste, Adlerfarn-Kiefernforst
08480032	Kiefernforste, Drahtschmielen-Kiefernforst
08480034	Kiefernforste, Hagermoos-Kiefernforst
08518	Eichenforste mit Kiefer (Mischbaumart, Fl.-Ant. > 30 %)
08548	Robinienforste mit Kiefer (Mischbaumart, Fl.-Ant. > 30 %)
09130	Intensivacker
12651	Weg, unbefestigt

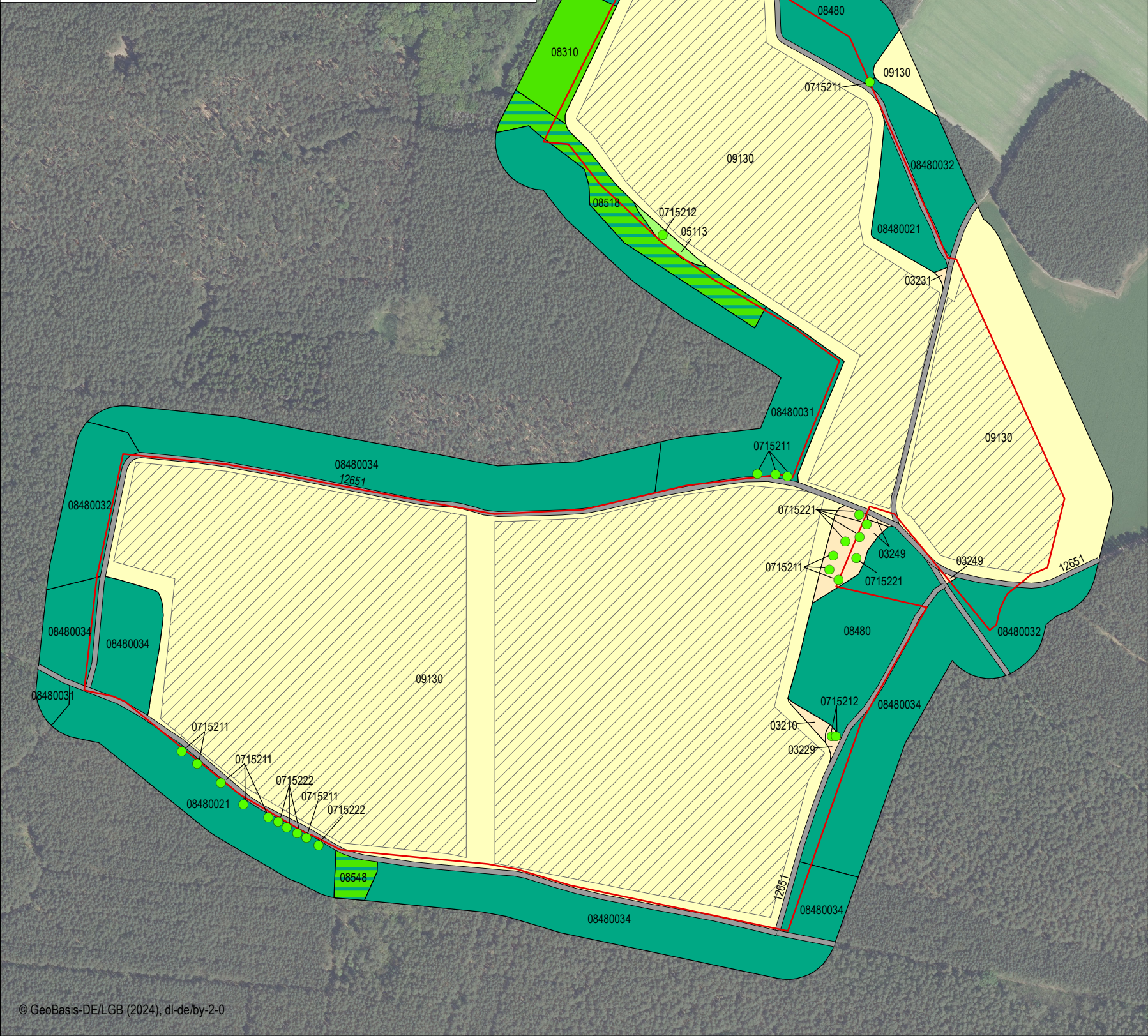

Legende

Laubgebüsch, Feldgehölze, Alleen, Baumreihen und Baumgruppen

- Solitärer Bäume und Baumgruppen

□ Geltungsbereich Bebauungsplan Nr. 02 "Freiflächen-Photovoltaikanlage"

▨ Sondergebiete

Bebaute Gebiete, Verkehrsanlagen und Sonderflächen

— Verkehrsflächen

anthropogene Rohbodenstandorte und Ruderalfluren

□ ruderaler Pionier-, Gras- und Staudenfluren

Gras- und Staudenfluren

□ Frischwiesen und Frischweiden

Äcker

□ intensiv genutzte Äcker

Wälder und Forste

■ Laubholzforste

■ Nadelholzforste

■ Laubholzforste mit Nadelholzarten



Bebauungsplan Nr. 02
„Freiflächen - Photovoltaikanlage“
Anlage 3 zum Umweltbericht
Biotope

Planungsträger:

Gemeinde Reichwalde OT Kolpin
im Amt Scharmützelsee

Forsthausstraße 4
15526 Bad Saarow



Karte-Nr.

3

Maßstab 1:5.000

0 50 100 150 Meter

Auftragnehmer:

Ludloff & Fischer Landschaftsplanung PartGmbH
Planungsbüro Siedlung und Landschaft



Bahnhofstraße 15
15926 Luckau

geändert:

geändert:

geändert:

geändert:

gezeichnet:

bearbeitet:

11/2024

08/2024

08/2024



Nikolaus

Nikolaus

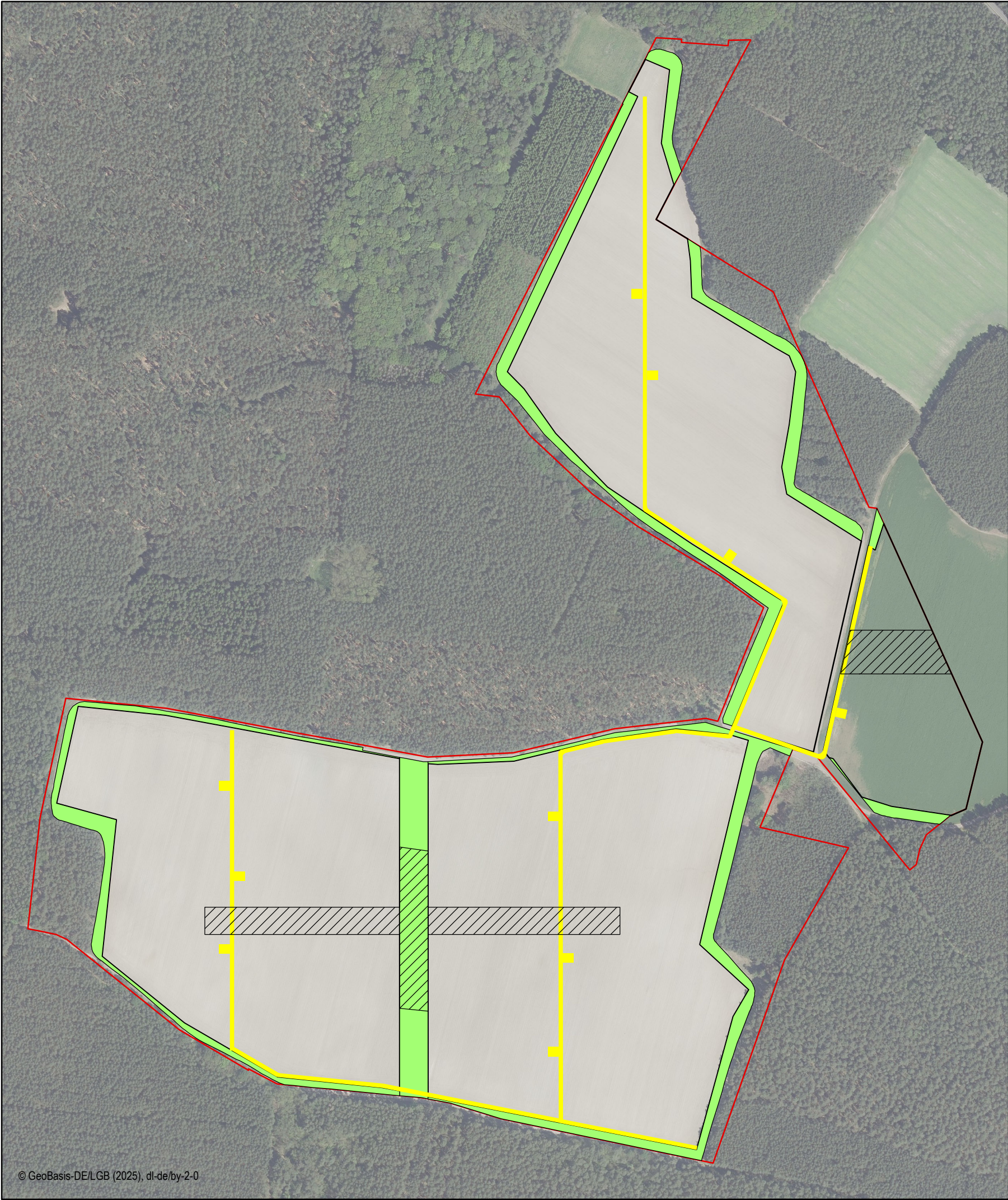
Nikolaus





Legende

-  Maßnahme 2 A CEF Entwicklung und Pflege von Freiflächen innerhalb der PVA sowie im Wildtierkorridor
-  Maßnahme 3 A Entwicklung und Pflege von Extensivgrünland außerhalb der PVA (beispielhafte Darstellung)

ohne Darstellung

- Maßnahme 4 A Entwicklung und Pflege von Extensivgrünland innerhalb der PVA

-  Geltungsbereich Bebauungsplan Nr. 02 "Freiflächen-Photovoltaikanlage"
-  Sondergebiete
-  Wegeneubau (aktueller Planungsstand)



**Bebauungsplan Nr. 02
„Freiflächen - Photovoltaikanlage“
Anlage 4 zum Umweltbericht
Ausgleichs- und Ersatzmaßnahmen**

Planungsträger:
**Gemeinde Reichwalde OT Kolpin
im Amt Scharmützelsee**

Forsthausstraße 4
15526 Bad Saarow



Karte-Nr. 4

Maßstab 1:4.500
0 50 100 Meter

Auftragnehmer:
Ludloff & Fischer Landschaftsplanung PartGmbB
Planungsbüro Siedlung und Landschaft

Bahnhofstraße 15
15926 Luckau



geändert:		
geändert:		
geändert:		
geändert:		
gezeichnet:	01/2025	Nikolaus
bearbeitet:	01/2025	Nikolaus