

# Landschaftsplan Amt Ruhland - Stadt Ruhland mit Gemeindeteil Arnsdorf

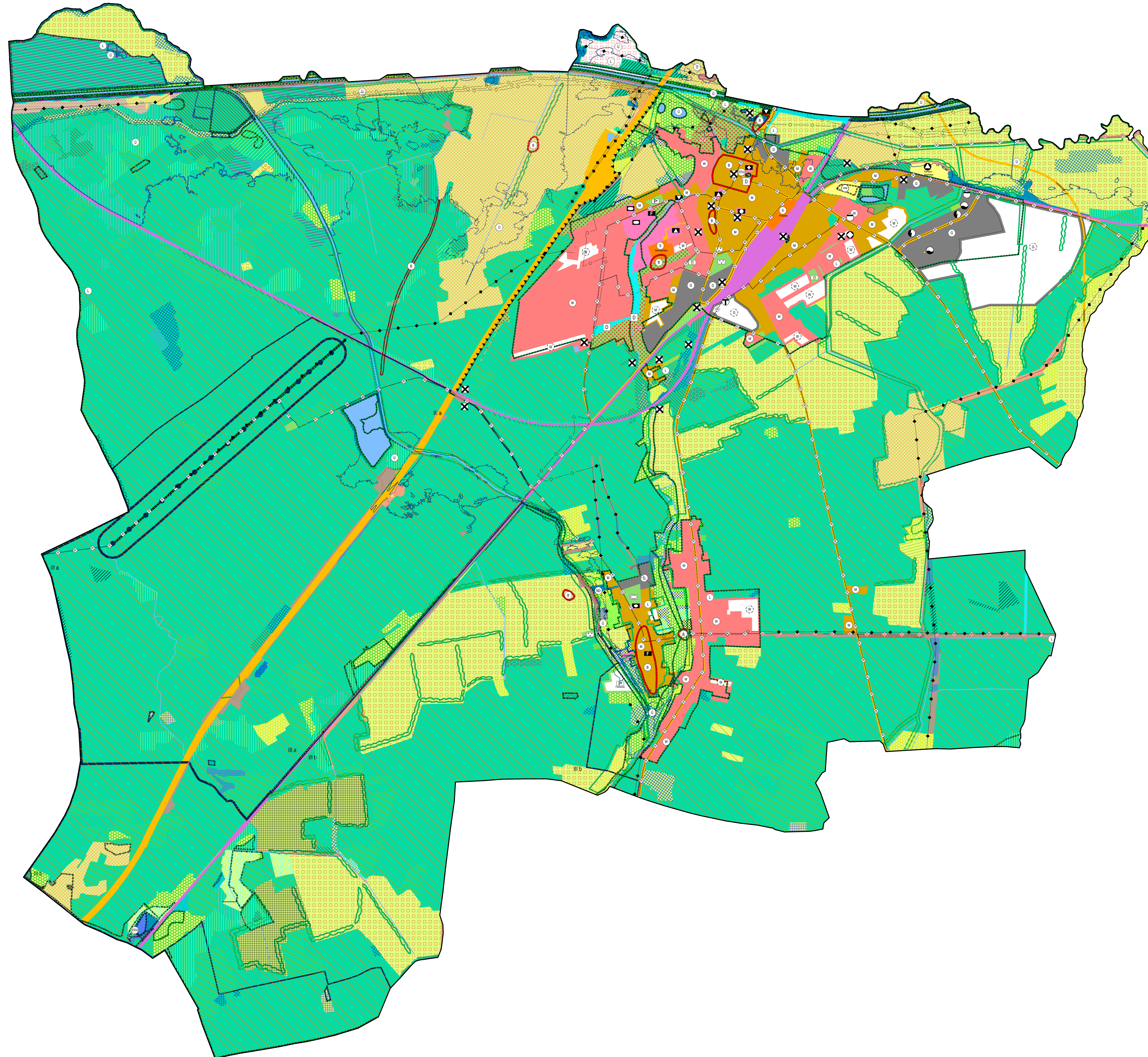

## Legende

- Ackerbrachen
- Baumgruppen
- Birkenbestand ohne Mischbauma
- Buchenbestand
- Eichenforst
- Erlen- Eschenwälder
- Erlenbestand, ohne Mischbaumart
- Feuchtwiesen / weiden
- Fichtenbestand, Mischbaumart Kiefer
- Frisch-/fehlweiden
- Frischwiesen und Frischweiden
- Frischwiesen
- Gartenbrache
- Gärten
- Gärten & Gartenbrache, Grabeland
- Gehölzsaum
- Grabeland
- Grünland - brachen, feuchter
- Grünlandbrachen, frischer
- Hecken und Feldgehölze
- Hochstaudenfluren
- Intensiv genutzte Äcker
- Intensiv - grasland
- Junge Aufforstung
- Rodungen / Kahlfächen
- Intensiv - grasland
- Kleingartenanlage
- Laub-Nadel-Mischwälder
- Laubgebüsche
- sonst. Laubholzarten inkl. Roteiche
- Nadel-Laub-Mischbestand
- Röhrichtgesellschaften standgewässer
- Sandheide
- Staudenfluren (Stäume)
- Staudenfluren, frischer
- ruderaler Pionier-, Gras- und Staudenfluren
- Vegetationsfreie Sandfläche
- Vorwälder
- Wildtäcker

Ingenieure  
für Städtebau und Architektur

D - 67716 Heltersberg  
Hauptstraße 44  
Telefon 0 63 33 - 2 75 98-0  
Fax 0 63 33 - 2 75 98-99  
E-mail info@isa-ingenieure.de

Projekt: Flächennutzungsplan - Amt Ruhland				Änderung:		Datum:		Name:	
Bauherr: Amt Ruhland									
Planinhalt: Landschaftsplan Amt Ruhland - Stadt Ruhland mit Gemeindeteil Arnsdorf									
Datum:		Name:							
bearbeitet: Jul. 2024		Na							
gezeichnet: Jul. 2024		Ph / Kr		Ingenieurbüro:		Maßnahmenträger:			
geprüft:									
Projektnummer: FNP 017		Blattnummer: - 2 -		Maßstab: 1 : 10.000					

**VORABZUG**



M 1:10.000