

Landschaftsplan - Amt Ruhland

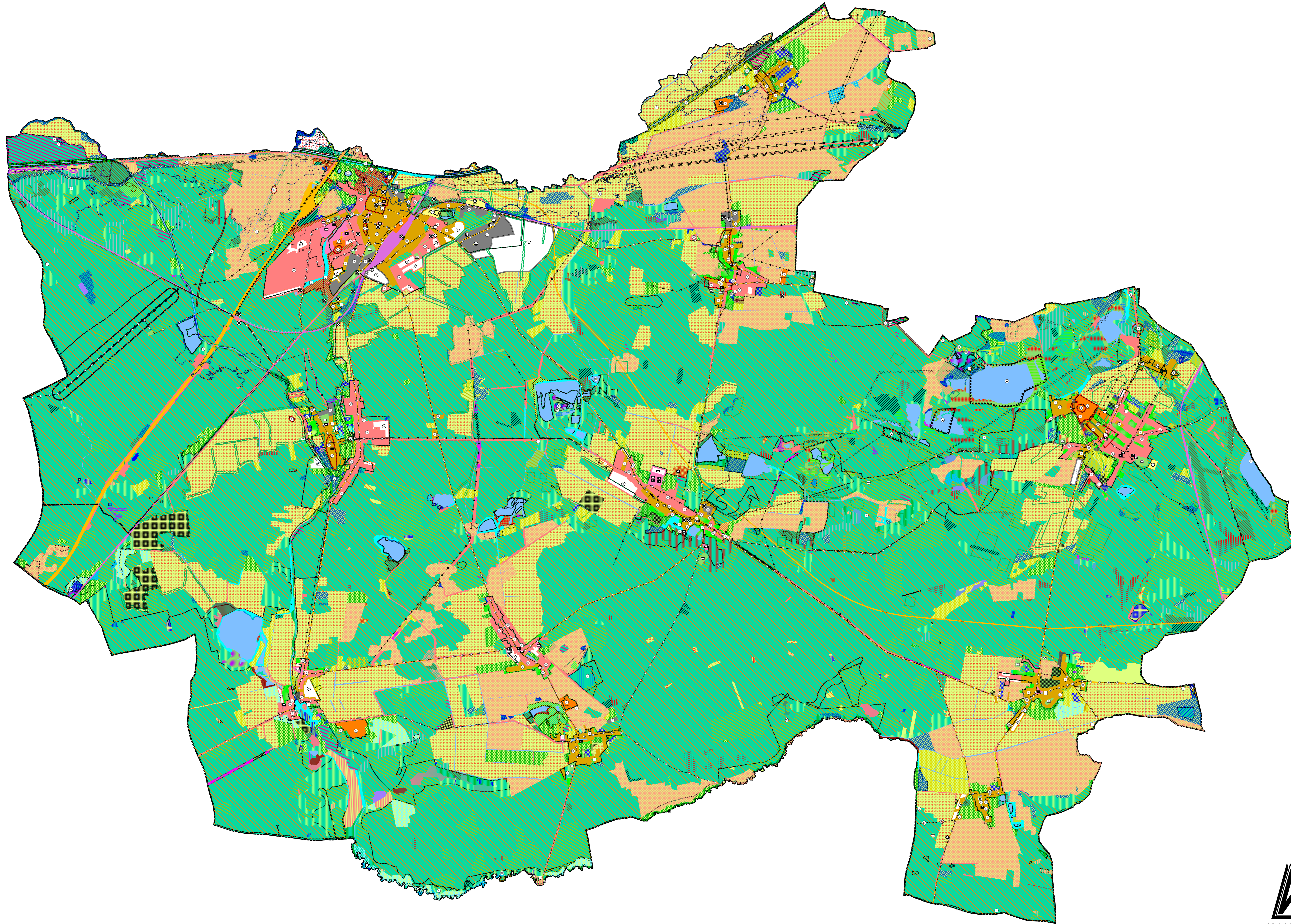

Legende

	Ackerbrachen		Vegetationsfreie Sandfläche
	Baumgruppen		Vorwälder
	Birken-Moorwälder		Wildäcker
	Birkenbestand ohne Mischbauma		Zierrasen / scherrasen
	Buchenbestand		Pappel
	Dorfanger		Robinien
	Eichenforst		Vegetationsfreie und -arme Rohboden
	Erlen-bruchwälder, Erlenwälder		Röhrichtgesellschaften standgewässer
	Erlen- Eschenwälder		Sandheide
	Erlenbestand, ohne Mischbaumart		Schiffflöricht
	Feuchtwiesen		Spontanvegetation
	Feuchtwiesen / weiden		Staudenfluren
	Fichtenbestand, Mischbaumart Kiefer		Staudenfluren (Säume)
	Frisch-fettweiden		Staudenfluren, frischer
	Frischwiesen und Frischweiden		ruderales Pionier-, Gras- und Staudenfluren
	Frischwiesen		Streubst
	Gartenbrache		Tierhaltung
	Gärten		Trockenrasen
	Gärten & Gartenbrache, Grabeland		Intensiv - grasland
	Gebüsche Nasser Standorten		Junge Aufforstung
	Gehölzsaum		Rodungen / Kahlfächen
	Grabeland		Kiefernbestand ohne Mischbauma
	Großröhrichte		Kleingartenanlage
	Großseggenwiesen		Laub-Nadel-Mischwälder
	Grünlandbrachen		Laubgebüsche
	Grünland - brachen, feuchter		sonst. Laubholzarten inkl. Roteiche
	Grünlandbrachen, frischer		Moor und Bruchwälder
	Hecken und Feldgehölze		Nadel-Laub-Mischbestand
	Hochstaudenfluren		Intensiv genutzte Äcker

Ingenieure
 für Städtebau und Architektur
 D - 67716 Heltersberg
 Hauptstraße 44
 Telefon 0 63 33 - 2 75 98-0
 Fax 0 63 33 - 2 75 98-99
 E-mail info@isa-ingenieure.de

Projekt: Flächennutzungsplan - Amt Ruhland			
Bauherr:	Amt Ruhland	Änderung:	Datum:
Plannhalt:	Landschaftsplan - Amt Ruhland	Name:	
bearbeitet:	Jul. 2024	Name:	
gezeichnet:	Jul. 2024	Ph / Kr	Ingenieurbüro:
geprüft:			Maßnahmensträger:
Projektnummer:	FNP 017	Blattnummer:	1 - 1
		Maßstab:	1 : 20.000

VORABZUG

M 1:20.000
 1:110 m x 0,670 m