

Landschaftsplan Amt Ruhland - Gemeinde Hohenbocka

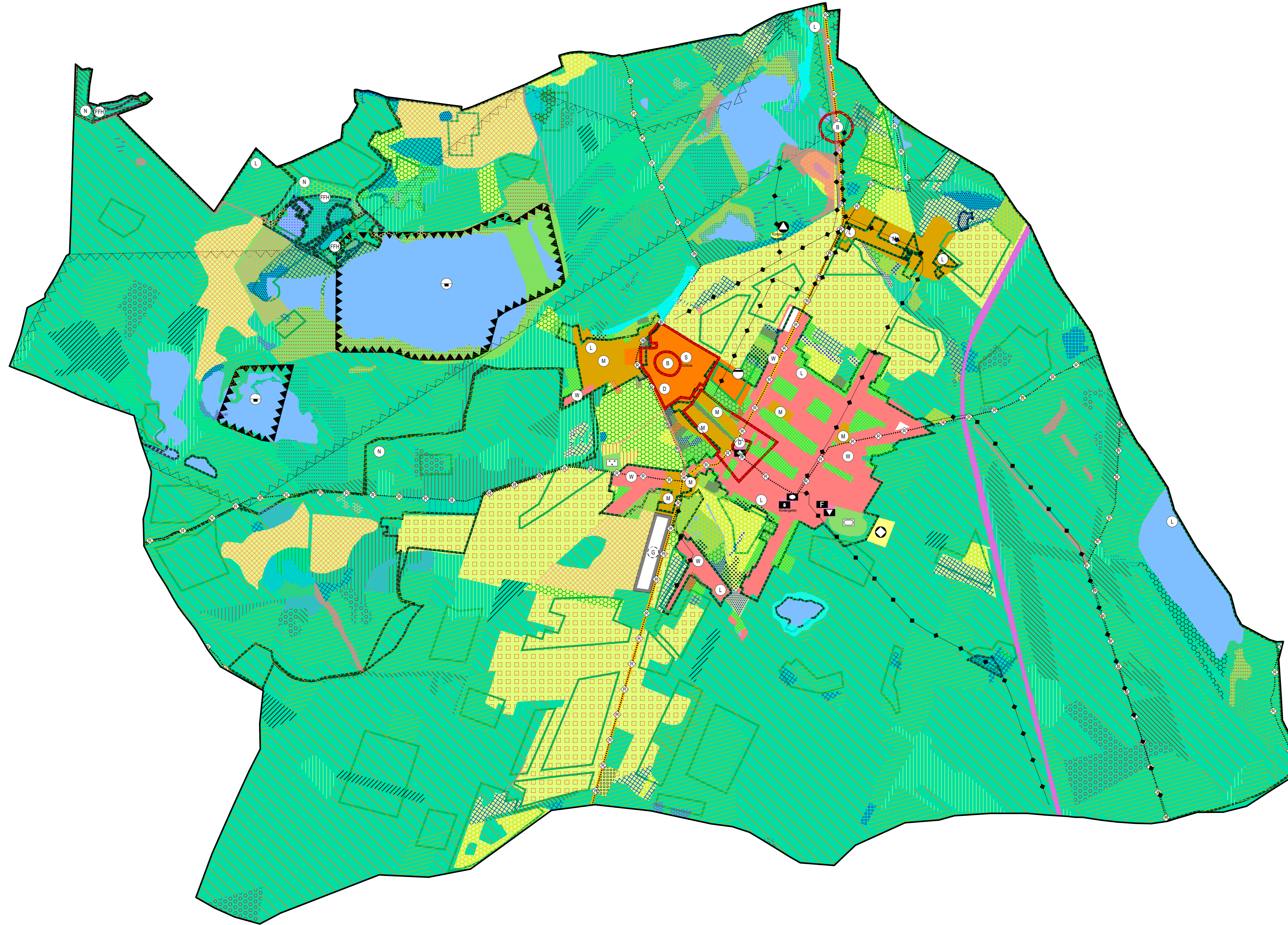

Legende

- Ackerbrachen
- Birkenbestand ohne Mischbauma
- Buchenbestand
- Eichenforst
- Erlen- Eschenwälder
- Fichtenbestand, Mischbaumart Kiefer
- Frisch-/fettweiden
- Frischwiesen und Frischweiden
- Frischwiesen
- Gärten
- Gärten & Gartenbrache, Grabeland
- Gebüsche Nasser Standorten
- Gehölzsaum
- Grabeland
- Grünland - brachen, feuchter
- Grünlandbrachen, frischer
- Hecken und Feldgehölze
- Hochstaudenfluren
- Intensiv genutzte Äcker
- Intensiv - grasland
- Junge Aufforstung
- Rodungen / Kahlfächen
- Laub-Nadel-Mischwälder
- sonst. Laubholzarten inkl. Roteiche
- Nadel-Laub-Mischbestand
- Pappel
- Robinien
- Vegetationsfreie und -arme Rohboden
- Röhrichtgesellschaften standgewässer
- Sandheide
- Schiffhöricht
- Spontanvegetation
- Staudenfluren (Säume)
- Staudenfluren
- ruderales Pionier-, Gras- und Staudenfluren
- Streuobst
- Trockenrasen
- Vorwälder
- Wildäcker
- Zierrasen / scherrasen

Ingenieure
für Städtebau und Architektur

D - 67716 Heltersberg
Hauptstraße 44
Telefon 0 63 33 - 2 75 98-0
Fax 0 63 33 - 2 75 98-99
E-mail info@isa-ingenieure.de

Projekt: Flächennutzungsplan - Amt Ruhland			
Bauherr:	Amt Ruhland	Änderung:	
Planinhalt:	Landschaftsplan Amt Ruhland - Gemeinde Hohenbocka	Datum:	
		Name:	
bearbeitet:	Jul. 2024	Name:	Na
gezeichnet:	Jul. 2024	Ph / Kr:	Ph / Kr
geprüft:		Ingenieurbüro:	
Projektnummer:	FNP 017	Blattnummer:	- 1 -
		Maßstab:	1 : 10.000



M 1:10.000

VORABZUG