

Landesbüro anerkannter Naturschutzverbände GbR · Lindenstraße 34 · 14467 Potsdam

4initia GmbH  
z.Hd. Herr Hoffmann

12/2024/Frau [REDACTED]

Reinhardtstraße 29

Potsdam, den 10.12.2024

10117 Berlin

tel.: 0331/20155-[REDACTED]

Per Mail: [Hoffmann@4initia.de](mailto:Hoffmann@4initia.de)

**Stellungnahme der o.g. Naturschutzverbände zum  
Bebauungsplan Windfeld Schönfeld-West im Amt Brüssow, Gemeinde Schönfeld  
Stand 11/2024**

Ihr AZ: ohne

Ihre Mail vom 21.11.2024

Sehr geehrter Herr Hoffmann,  
die Verbände bedanken sich für die Beteiligung und äußern sich wie folgt:

Der vorliegende Bebauungsplan wird kritisch gesehen.

zur Historie:

Bevor der Regionalplan rechtskräftig wurde, sind die Gemeinden mit Anträgen diverser Windfirmen "zugeschüttet" worden. Jeweils sollte dazu das Einvernehmen erteilt werden. Da große Teile des Plangebietes nicht als WEG im Regionalplan vorgesehen waren, wollte man für diese Planungen mittels BImSchG-Anträgen Baurecht schaffen.

So kam ENERTRAG auf die "uneigennützig" Idee der Gemeinde die Aufstellung von Bebauungsplänen zu empfehlen. (Nur so könnte die Gemeinde „schlechte Windkraftunternehmen“ abwehren und die "gute" ENERTRAG SE käme zum Zuge. Die Gemeinde hat diesen Vorschlag im Januar 2024 abgelehnt.

ENERTRAG hat jedoch weiterhin zusammen mit der Amtsverwaltung die Gemeinde unter Druck gesetzt: -„wenn kein Bebauungsplan kommt, wird bis zum Inkrafttreten des Regionalplanes alles zugebaut sein“- . Was schon aus Zeitgründen nie passiert wäre!

Obwohl es einen Beschluss gegen den B-Plan gab, kam die Beschlussvorlage im Juni 2024 wieder auf den Tisch. Dieses Mal wurde mehrheitlich zugestimmt. Es kam zum Aufstellungsbeschluss inkl. einer Veränderungssperre für das Plangebiet.

Der neuen Gemeindevertretung wurden sogleich in einer Sondersitzung Anträge von ENERTRAG zur Ausnahme der Veränderungssperre für 11 WKA vorgelegt.

Im Anschluß einer internen Beratung, zu der Enertrag eingeladen hatte, wurde diese durch die neu gewählte Gemeindevertretung erteilt.

Diese Planung dient eigentlich nur des Ausschlusses von Konkurrenzunternehmen der ENERTRAG SE.

Sofern das LfU als Genehmigungsbehörde auf Grund der alten BImSchG Anträge und mit Zustimmung der Gemeinde zum Aushebeln der Veränderungssperre jetzt die BImSchG – (Bau)anträge genehmigt, bräuchte es keinen B-Plan mehr.

Große Teile des Plangebietes liegen außerhalb des vom Regionalplan festgesetzten Windeignungsgebietes (VR WEN 20 Malchow).

Mit dem B-Plan wird u.a. die Zielstellung des Regionalplanes, die Bevölkerung vor einer technogenen Überprägung der Landschaft zu schützen, indem ein Schutzabstand von 2,5km zwischen den Plangebieten (hier Malchow und Neuenfeld ausgewiesen) ausgesetzt.

Schutzabstände zu brütenden TAK Vogelarten werden z.T. unterschritten (siehe Anhang).

Aufgrund unserer Erfahrungen aus der Vergangenheit und der geltenden Rechtsprechung sind Einsprüche aus naturschutzfachlicher Sicht wenig erfolgversprechend. Daher nehmen wir von weiteren Einwänden Abstand.

Dennoch bitten wir um weitere Beteiligung am laufenden Verfahren einschließlich der Kenntnisgabe der Abwägungsentscheidung.

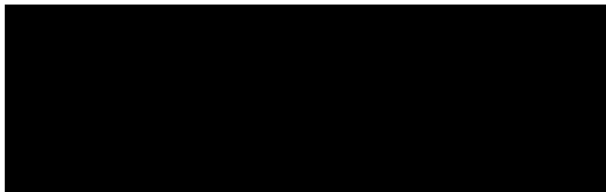

ANHANG  
Karte TAK

# Brutplätze der Groß- und Greifvögel (AGW-Arten)

Umweltbericht zum Bebauungsplan "Windfeld Schönfeld West"

## Legende

WEA in Betrieb

Bebauungsplan "Windfeld Schönfeld West" (Vorentwurf 11/2024)

Baugrenzen

Geltungsbereich

Untersuchungsgebiet (UG) (K&S Umweltschutz 2024a)

1.200 m-Radius um das Plangebiet

Plangebiet

## Horst-/Nestnutzung

besetzt

unbesetzt

Bruterfolg

Brutabbruch

## Art

Kranich

Rohrweihe

Kolkrabe/Rotmilan

Rotmilan

Weißstorch

## Prüfradien nach MLUK (2023a)

erweiterter Prüfbereich

Rohrweihe (2.500 m-Radius)

Rotmilan (3.500 m-Radius)

Weißstorch (2.000 m-Radius)

zentraler Prüfbereich

Kranich (500 m-Radius)

Rohrweihe (500 m-Radius)

Rotmilan (1.200 m-Radius)

Weißstorch (1.000 m-Radius)

Nähereich

Rohrweihe (400 m-Radius)

Rotmilan (500 m-Radius)

Weißstorch (500 m-Radius)

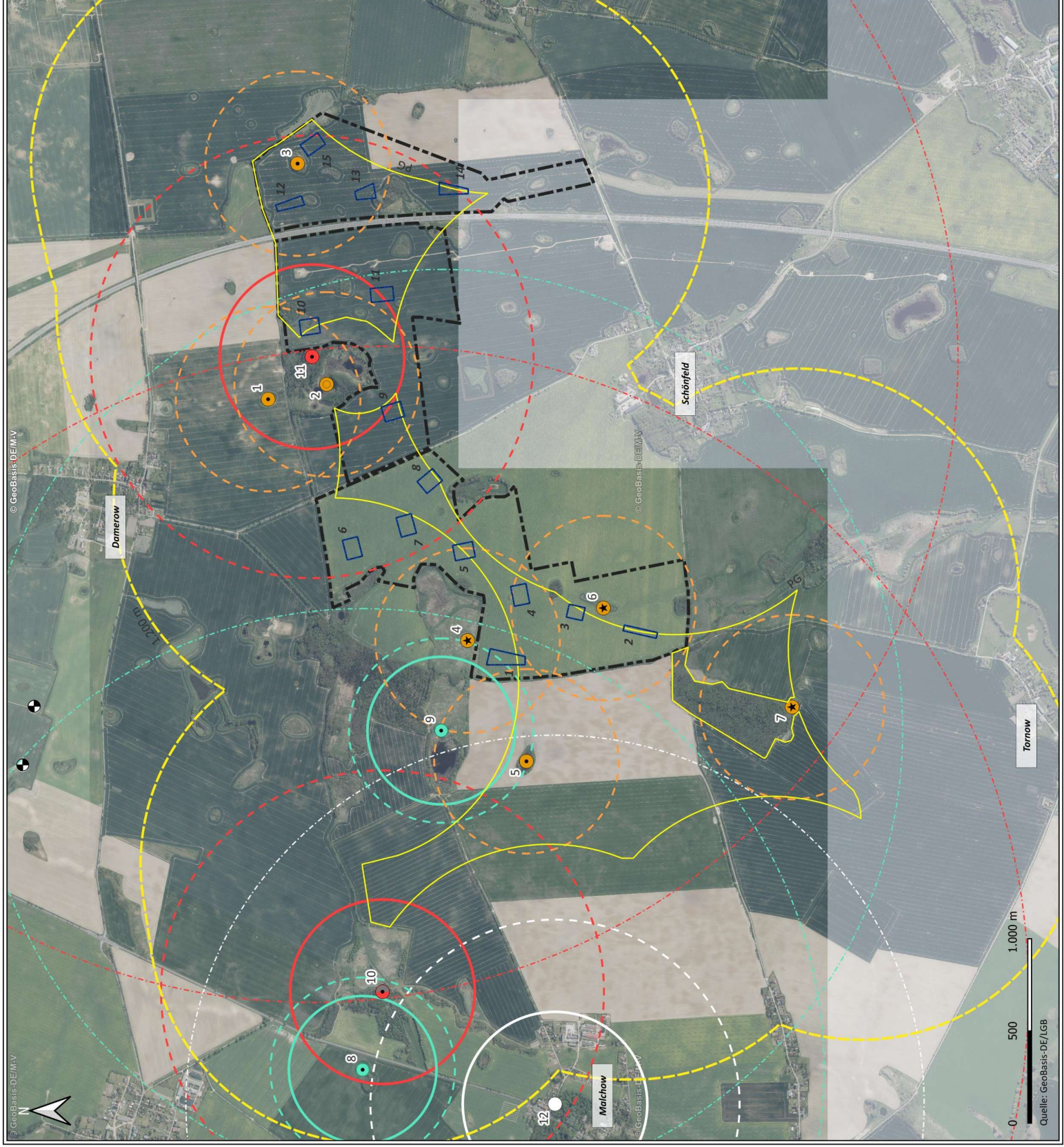

## Karte B

Beauftragung:

ENERTRAG

ENERTRAG SE

Gut Dauerthal

17291 Dauerthal

Durchführung:

K S

Büro für Freilandbiologie und

Umweltgutachten

Sanderstraße 28

12047 Berlin

Datum: 2024/11/15

Kartengrundlage: DOP20c

Maßstab i.O.: 1:20.000

Blattmaß: DIN A3

© GeoBasis-DE/MLV

© GeoBasis-DE/MLV

Quelle: GeoBasis-DE/LGB

# Schutzgebiete

## Umweltbericht zur Neuaufstellung des B-Plans "Windfeld Schönfeld West"

### Legende



Bundeslandsgrenze

### Windenergieanlagen (WEA)



WEA in Betrieb

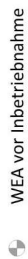

WEA vor Inbetriebnahme

### Bebauungsplan "Windfeld Schönfeld West" (Vorentwurf 11/2024)



Baugrenzen



Geltungsbereich

### Betrachtungsraum



2.000 m-Radius



5.000 m-Radius

### Schutzgebiete



Landschaftsschutzgebiet (LSG)



Naturschutzgebiet (NSG)



Fauna-Flora-Habitat-Gebiet (FFH)



Vogelschutzgebiet (SPA)

### Karte D

#### Beauftragung:



ENERTRAG SE  
Gut Dauerthal  
17291 Dauerthal

#### Durchführung:



Büro für Freilandbiologie und  
Umweltgutachten  
Sanderstraße 28  
12047 Berlin

Datum: 2024/11/15

Kartengrundlage: DTK25

Maßstab i.O.: 1:45.000

Blattmaß: DIN A3

