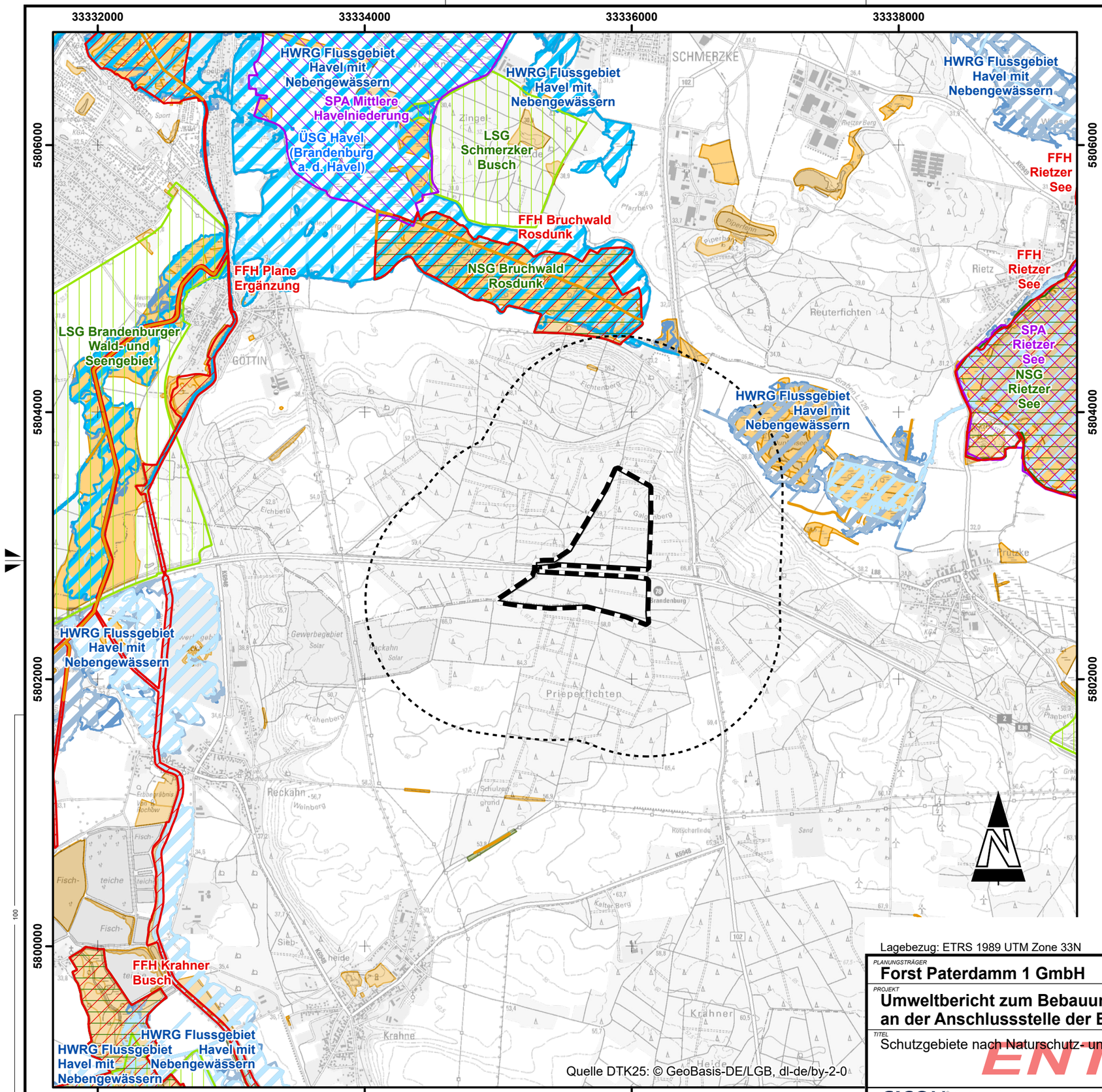

Gewerbe- und Industriegebiet Paterdamm

Untersuchungsraum 1000m

Schutzgebiete nach Naturschutzrecht

- Europäisches Vogelschutzgebiet (SPA, Stand 06/2013)
- Fauna-Flora-Habitat-Gebiet (FFH, Stand 02/2017)
- Landschaftsschutzgebiet (LSG, Stand 12/2025)
- Naturschutzgebiet (NSG, Stand 12/2025)

Ergebnisse der landesweiten selektiven Biotopkartierung

(dargestellt sind jeweils Biotope gem. § 30 BNatSchG/18 BbgNatSchG)

geschützte Biotope und LRT-Kartierung in FFH-Gebieten, Biotopkartierung des LUA 2001 - laufend
geschützte Biotope und LRT-Kartierung in Großschutzgebieten, Biotopkartierung des LUA 1993 - laufend
geschützte Biotope und LRT-Kartierung außerhalb von FFH- und Großschutzgebieten, Biotopkartierung des LUA 2007 - laufend
Stand 10/2024

- punkthaftes Biotop
- linienhaftes Biotop
- flächenhaftes Biotop

Selektive Biotopkartierung (Altbestand), Biotopkartierung des LUA 1991 - 98, Stand 2009

- flächenhaftes Biotop

Quelle: © Landesamt für Umwelt Brandenburg 2024, dl-de/by-2-0; http://www.lfu.brandenburg.de; Schutzgebiete nach Naturschutzrecht und Natura 2000, Biotopkataster Brandenburg

Schutzgebiete nach Wasserrecht

- Überschwemmungsgebiet (ÜSG, Stand 08/2024)

Hochwasserrisikogebiete (HWRG, Stand 12/2025)

- Hochwasserszenarien HQ10, HQ20
- Hochwasserszenario HQ100
- Hochwasserszenario HQextrem

Quelle: © Landesamt für Umwelt Brandenburg 2025; dl-de/by-2-0; https://www.umweltdaten.brandenburg.de; Wasserschutzgebiete, Festgesetzte Überschwemmungsgebiete, Hochwasserrisikogebiete

Lagebezug: ETRS 1989 UTM Zone 33N

PLANUNGSTRÄGER
Forst Paterdamm 1 GmbH

PROJEKT
Umweltbericht zum Bebauungsplan Industrie- und Gewerbegebiet an der Anschlussstelle der BAB 2

TITEL
Schutzgebiete nach Naturschutz- und Wasserrecht

ENTWURF

MASSSTAB	1:30.000
BLATTFORMAT	420x297
BEARBEITET	DGR
DATUM	19.08.2026
GEZEICHNET	PPO
ZEICHNUNG-NR.	250135G027
REVISION	0
PROJEKT-NR.	G250135PEN.7564.DD1

GICON ENGINEERING THE FUTURE
Großmann Ingenieur Consult GmbH
Stammsitz Dresden
01219 Dresden Tiergartenstraße 48
Telefon: +49 351 47878-0 Telefax: -78 eMail: info@gicon.de