

Lausitzer und Mitteldeutsche Bergbau-Verwaltungsgesellschaft mbH
Zentrale und Betrieb Lausitz · Knappenstraße 1 · 01968 Senftenberg

kollektiv stadtsucht GmbH
Herrn Breuning
Rudolf-Breitscheid-Str. 72
03046 Cottbus

Planungskoordinierung Lausitz

Bearbeiter: Frau Schwärig

Telefon: 03573 84-4499

Telefax: 03573 84-4630

Datum: 11.02.2025

B-Plan Nr. 3-2021 "Wohnbaufläche am Birkenhain Schipkau" (Vorentwurf)

Entsprechend Ihrer Anfrage vom 17.01.2025

LMBV - Reg.-Nr.: EL-026-2025

Sehr geehrter Herr Breuning,

hinsichtlich des o. g. Vorhabens erhalten Sie nachfolgende Stellungnahme der LMBV:

Bergaufsicht

Der angefragte Planbereich liegt außerhalb eines rechtsgültigen Abschlussbetriebsplanes (ABP) der LMBV und steht in diesem Bereich somit nicht unter Bergaufsicht. Der von der Bergbehörde zugelassene ABP „Tagebau Lauchhammer I“ befindet sich in nur 15 m westlicher Entfernung zum B-Plangebiet (s. Anlage).

Die angefragte Fläche befindet sich innerhalb des gemäß Markscheider-Bergverordnung (MarkschBergV) nachtragspflichtigen Risswerkbereiches, hierfür ist die Einmessung der Gesamtmaßnahme nach erfolgter Realisierung digital (3D-CAD/GIS-Format, vorzugsweise DGN im Lagesystem RD/83; Höhensystem DHHN 2016) an die Markscheiderei der LMBV (markscheiderei_sfb@lmbv.de) zwecks Nachtragung des Bergmännischen Risswerkes zu übergeben.

Es wird darauf hingewiesen, dass Ausgleichs- und Ersatzmaßnahmen innerhalb des ABP nicht zulässig sind.

Medien/Anlagen

Im angefragten Bereich sind keine aktiven, betriebsnotwendigen Medien und Anlagen (elektrotechnisch, Trink- und Abwasser) in Rechtsträgerschaft der LMBV vorhanden. Neuerrichtungen sind nicht geplant.

Informationen zu Anlagen öffentlich-rechtlicher Versorgungsunternehmen sind gesondert abzufordern.

Hydrologie

Die Fläche des Vorhabens liegt außerhalb einer aktuell wirkenden bergbaulich bedingten Grundwasserbeeinflussung. Der aktuelle Grundwasserstand im Haupt- hangendgrundwasserleiter beträgt +114,5 m NHN (Grundwasserstandsmessung). Meteorologisch bedingte Schwankungen, insbesondere Extremsituationen sowie die Bildung von schwebendem Grundwasser über möglichen oberflächennahen Stauern sind zu berücksichtigen. Es liegen bezogen auf den Haupthangendgrundwasserleiter keine flurnahen Grundwasserstände vor.

Seitens der LMBV gibt es keine weiteren Hinweise zum angezeigten Vorhaben.

Mit freundlichen Grüßen und Glückauf



i. V. Matthes
Abteilungsleiter
Projektmanagement

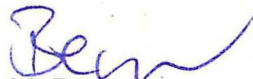

i. V. Beyer
Abteilungsleiterin
Planung Mitte

Anlage: Geltungsbereich ABP, Landinanspruchnahme

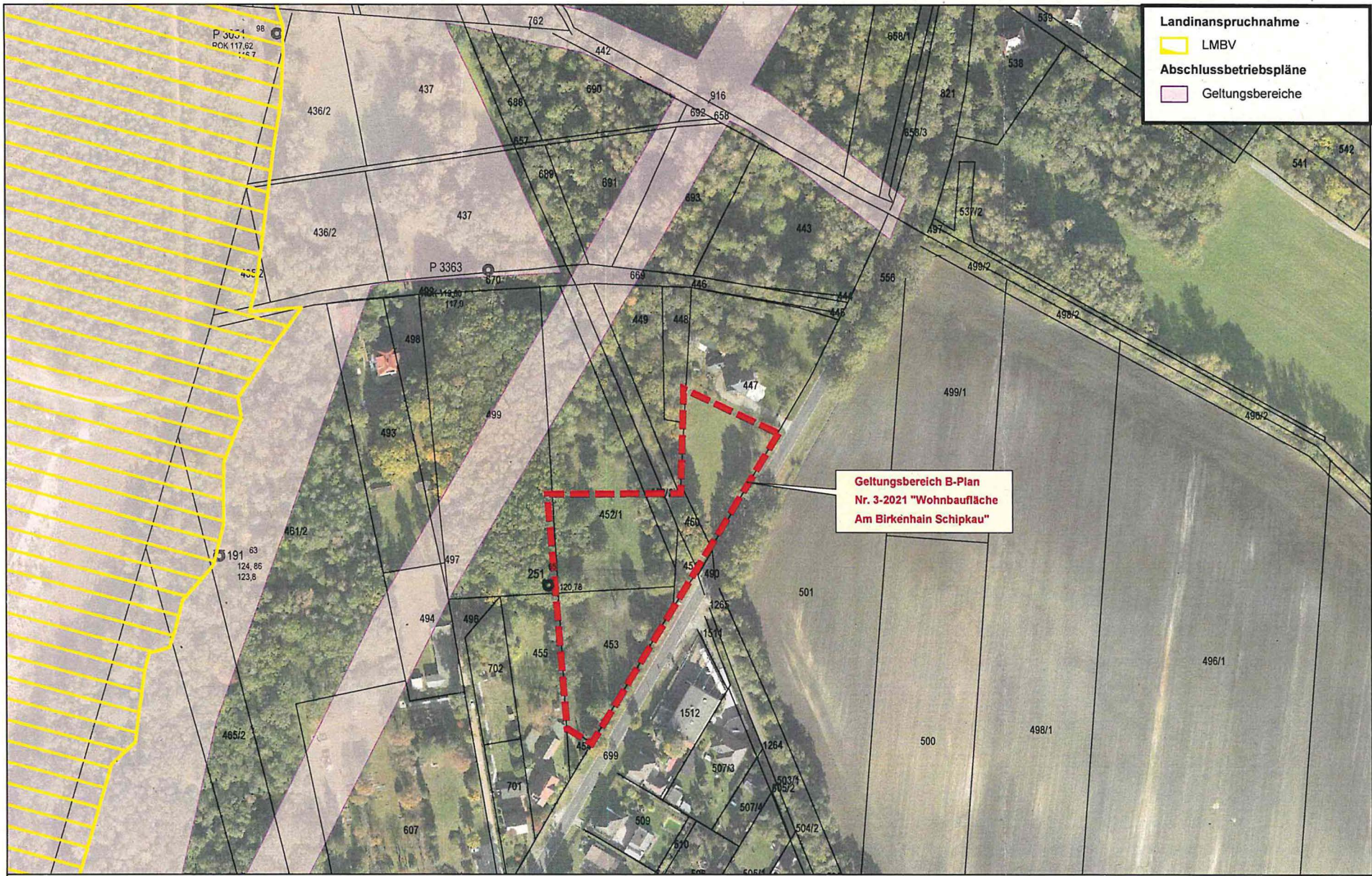

Landinanspruchnahme

- LMBV
- Abschlussbetriebspläne**
- Geltungsbereiche

**Geltungsbereich B-Plan
Nr. 3-2021 "Wohnbaufläche
Am Birkenhain Schipkau"**