





Legende

Schutzgebiete

-  FFH - Gebiet
-  EU-SPA - Vogelschutzgebiet
-  NSG - Naturschutzgebiet
-  LSG - Landschaftsschutzgebiet

-  Sondergebiete "Windenergie" SO4 bis SO6
-  Geltungsbereich

-  bestehende Windenergieanlagen

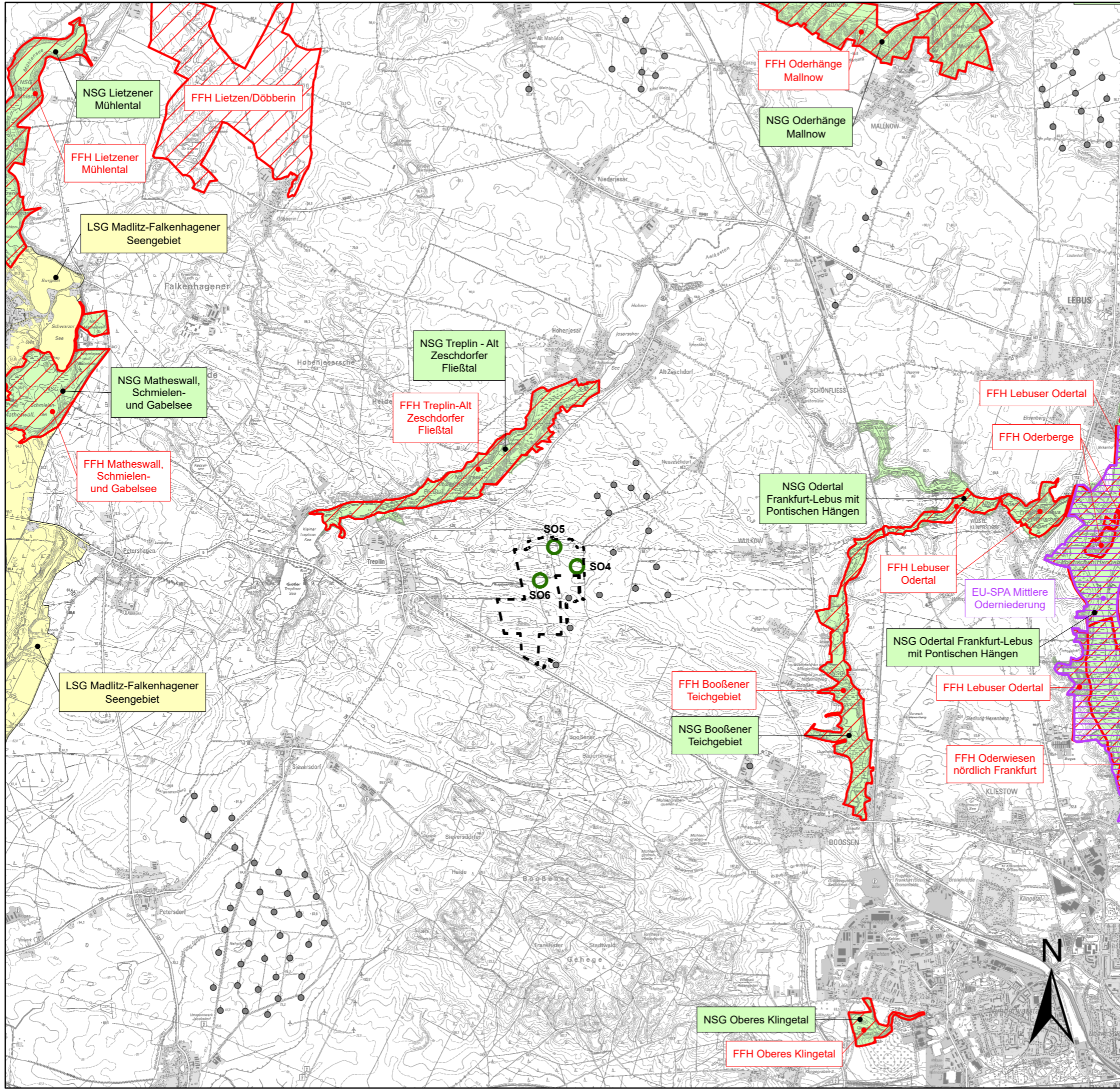

Exemplar für die formelle Beteiligung der Öffentlichkeit



**Umweltbericht
zum B - Plan
"Windpark Treplin"
1. Änderung**

Karte 6 **Naturschutzrechtlich festgesetzte Schutzgebiete**

Maßstab: 1 : 50.000	Bearbeiter: Dipl.-Geogr. Kerstin Reichhoff
Datum: 27.08.2025	Gestalter: Kerstin Lohmann
Bearbeitungsstand: Abschluss	Quelle: © GeoBasis-DE/LGB 2024

Auftraggeber: UKA Umweltgerechte Kraftanlagen GmbH & Co. KG