

- Brutvögel
- wertgebende Brutvögel
  
- A** Amsel
- B** Buchfink
- Ba** Bachstelze
- Bm** Blaumeise
- Bp** Baumpieper
- Bs** Buntspecht
- Ei** Eichelhäher
- F** Fitis
- Fi** Feldlerche
- G** Goldammer
- Gf** Grünfink
- Gg** Gartengrasmücke
- Gr** Gartenrotschwanz
- Gs** Grauschnäpper
- Hei** Heidelerche
- Hm** Haubenmeise
- K** Kohlmeise
- Kg** Klappergrasmücke
- Kl** Kleiber
- Ku** Kuckuck
- Md** Misteldrossel
- Mg** Mönchsgrasmücke
- R** Rotkehlchen
- S** Star
- Sg** Sommergoldhähnchen
- Ssp** Schwarzspecht
- Sti** Stieglitz
- Sum** Sumpfmeise
- Wis** Waldlaubsänger
- Z** Zaunkönig
- Zi** Zilpzalp
  
- geplante Zuwegung
- Sondergebiete "Windenergie" SO4 bis SO6
- 300m um die geplanten Sondergebiete
- bestehende Windenergieanlagen

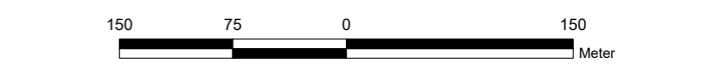

**Umweltbericht  
zum B - Plan  
"Windpark Treplin"  
1. Änderung**

**Karte 2  
Brutvögel der Vorhabenfläche**

|                              |  |
|------------------------------|--|
| Maßstab: 1 : 5.000           | Bearbeiter: ORCHIS<br>Umweltplanung GmbH |
| Datum: 27.08.2025            | Gestalter: Kerstin Lohmann               |
| Bearbeitungsstand: Abschluss | Quelle: © GeoBasis-DE/LGB 2024           |

Auftraggeber: UKA Umweltgerechte Kraftanlagen GmbH & Co. KG

**Landschafts-  
PLANUNG  
Dr. Reichhoff**

Planungsbüro für Ökologie, Naturschutz,  
Landschaftspflege und Umweltbildung  
Zur Großen Halle 15, 06844 Dessau-Roßlau  
Tel.: (0340) 230490-0  
eMail: info@lpr-landschaftsplanung.com