

Legende

- Sondergebiete "Windenergie" SO4 bis SO6
- Geltungsbereich
- bestehende Windenergieanlagen

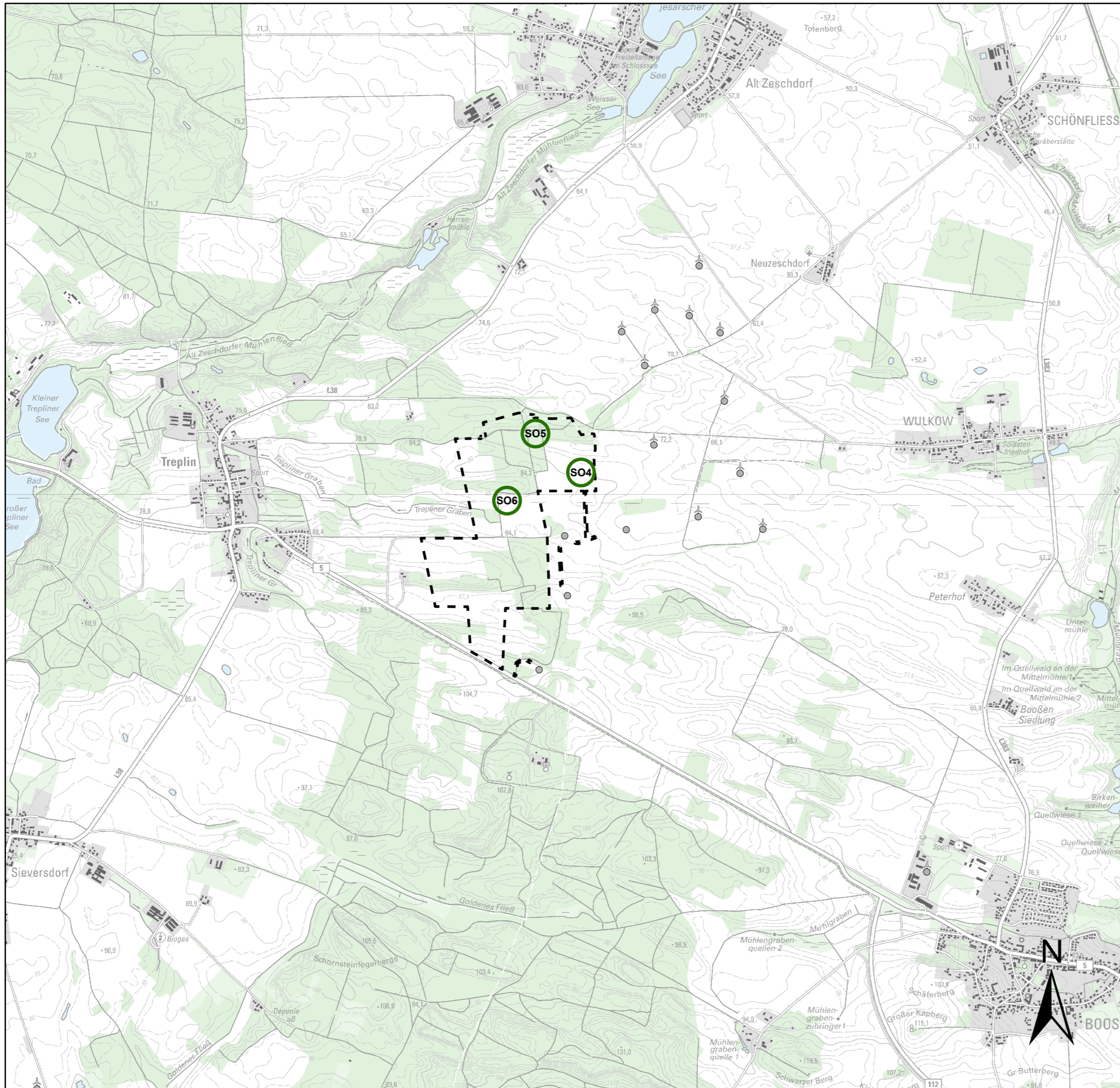

Exemplar für die formelle Beteiligung der Öffentlichkeit

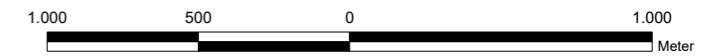

**Umweltbericht  
zum B - Plan  
"Windpark Treplin"  
1. Änderung**

**Karte 1 Lage der Sondergebiete und Geltungsbereich**

|                              |  |
|------------------------------|--|
| Maßstab: 1 : 25.000          | Bearbeiter: Dipl.-Geogr. Kerstin Reichhoff |
| Datum: 27.08.2025            | Gestalter: Kerstin Lohmann                 |
| Bearbeitungsstand: Abschluss | Quelle: © GeoBasis-DE/LGB 2024             |

Auftraggeber: UKA Umweltgerechte Kraftanlagen GmbH & Co. KG



Planungsbüro für Ökologie, Naturschutz,  
Landschaftspflege und Umweltbildung  
Zur Großen Halle 15, 06844 Dessau-Roßlau  
Tel.: (0340) 230490-0  
eMail: info@pr-landschaftsplanung.com