



### Beikarte

-  Gemeinsame Grenzen der Gemeinden Fichtenhöhe, Lindendorf und Vierlinden
-  Entwicklungsvorstellungen der Gemeinden, über die Eigenentwicklungsoption gemäß Z 5.5 Abs. 2 LEP HR hinausgehend



Amt Seelow-Land  
Der Amtsdirektor

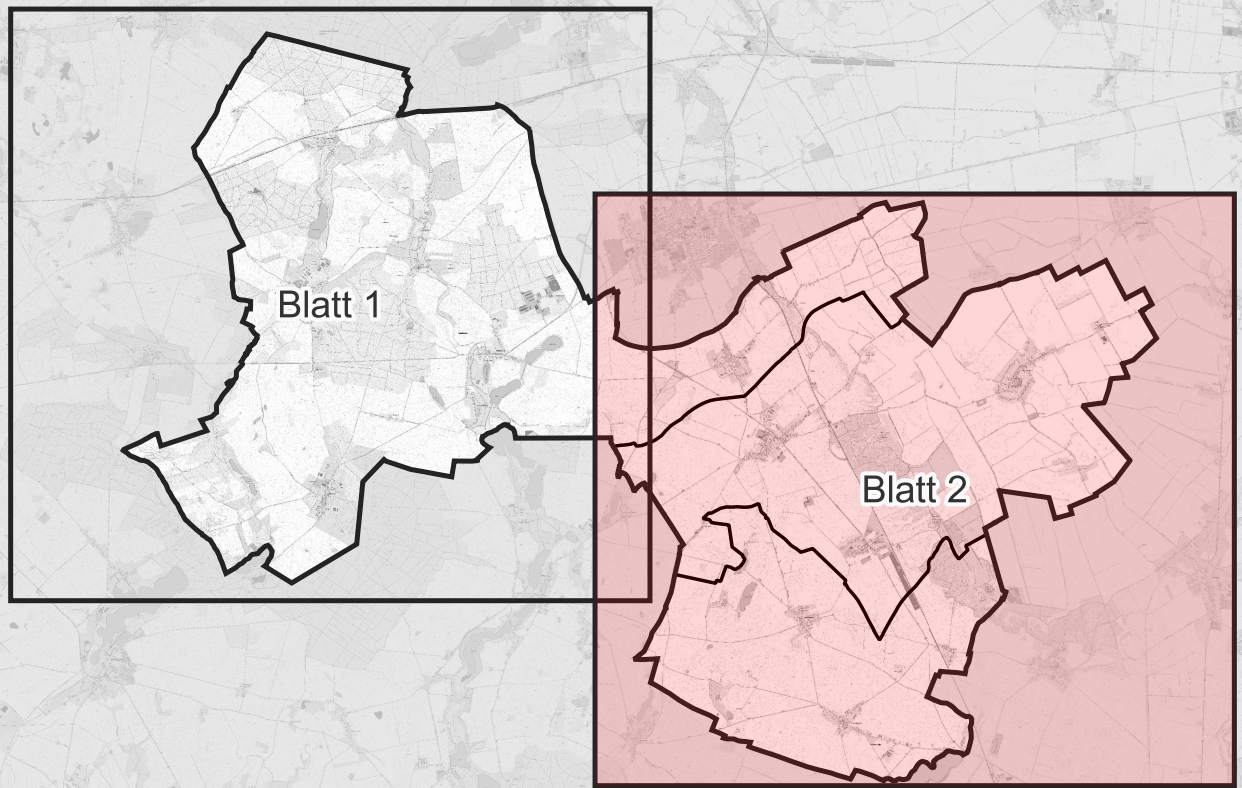

UmweltPlan GmbH Stralsund

Hauptsitz  
Niederlassung  
Außenstelle  
info@umweltplan.de

Trübsee Damm 2  
Majakowskistr. 58  
Bahnhofstraße 43  
www.umweltplan.de

18437 Stralsund  
18059 Rostock  
17489 Greifswald

Tel.: +49 3831 6108 - 0  
Tel.: +49 381 877161 - 50  
Tel.: +49 3834 23111 - 91

Fax: - 49

Projekt

Gemeinsamer  
Flächennutzungsplan der  
Gemeinden Fichtenhöhe,  
Lindendorf und Vierlinden

Beikarte: Entwicklungsvorstellungen  
der Gemeinden, über die  
Eigenentwicklungsoption gemäß Z 5.5  
Abs. 2 LEP HR hinausgehend

Blatt 2  
Maßstab: 1 : 20.000

Phase

Entwurf

31361-00

Datum

26.09.2024

bearbeitet

gezeichnet

geprüft

Zarnack

Djalek

Ahlmeier



© GeoBasis-DEM-V 2024

0 1 2 km

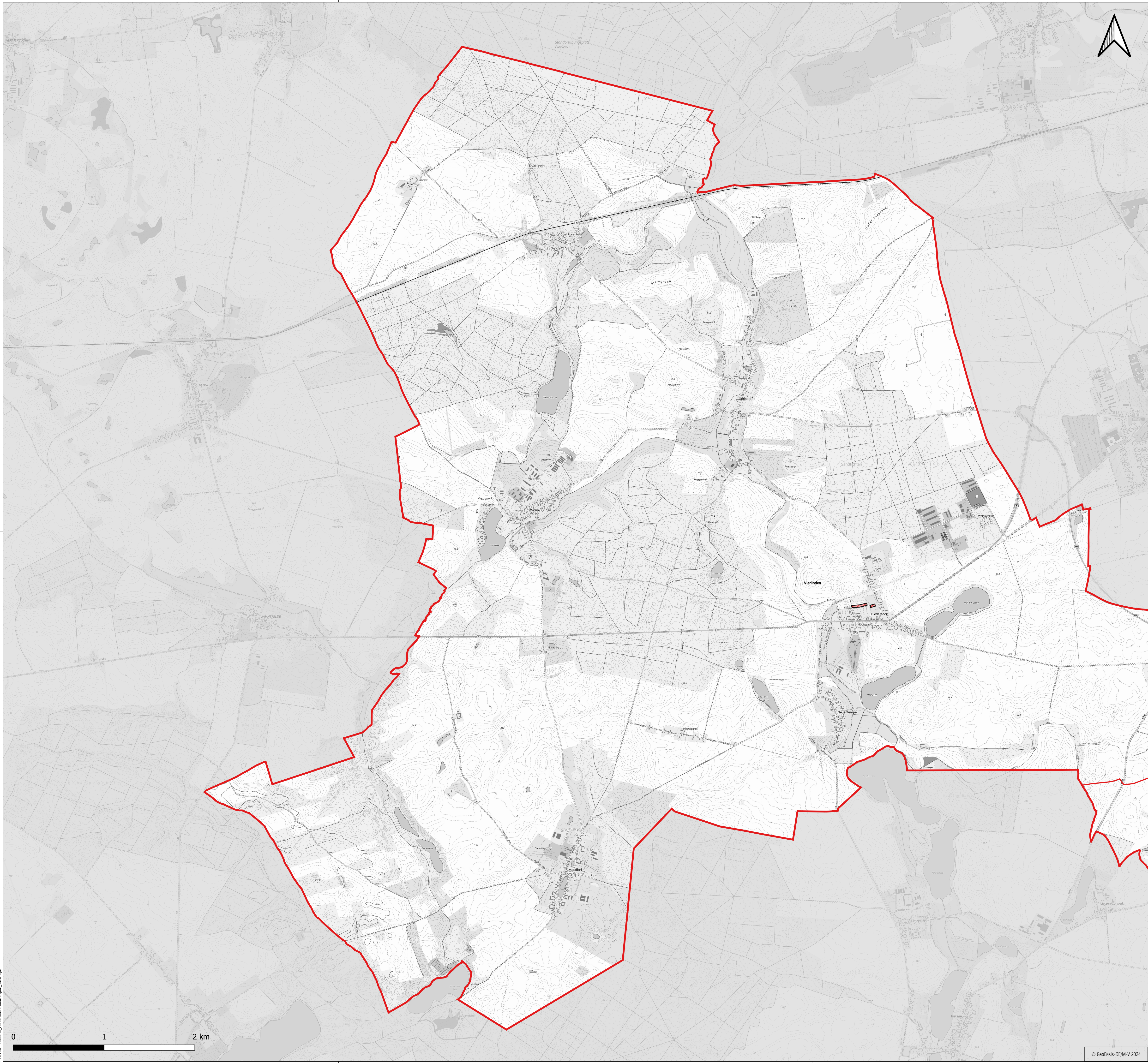



**Beikarte**

-  Gemeinsame Grenzen der Gemeinden Fichtenhöhe, Lindendorf und Vierlinden
-  geplante Siedlungserweiterungen

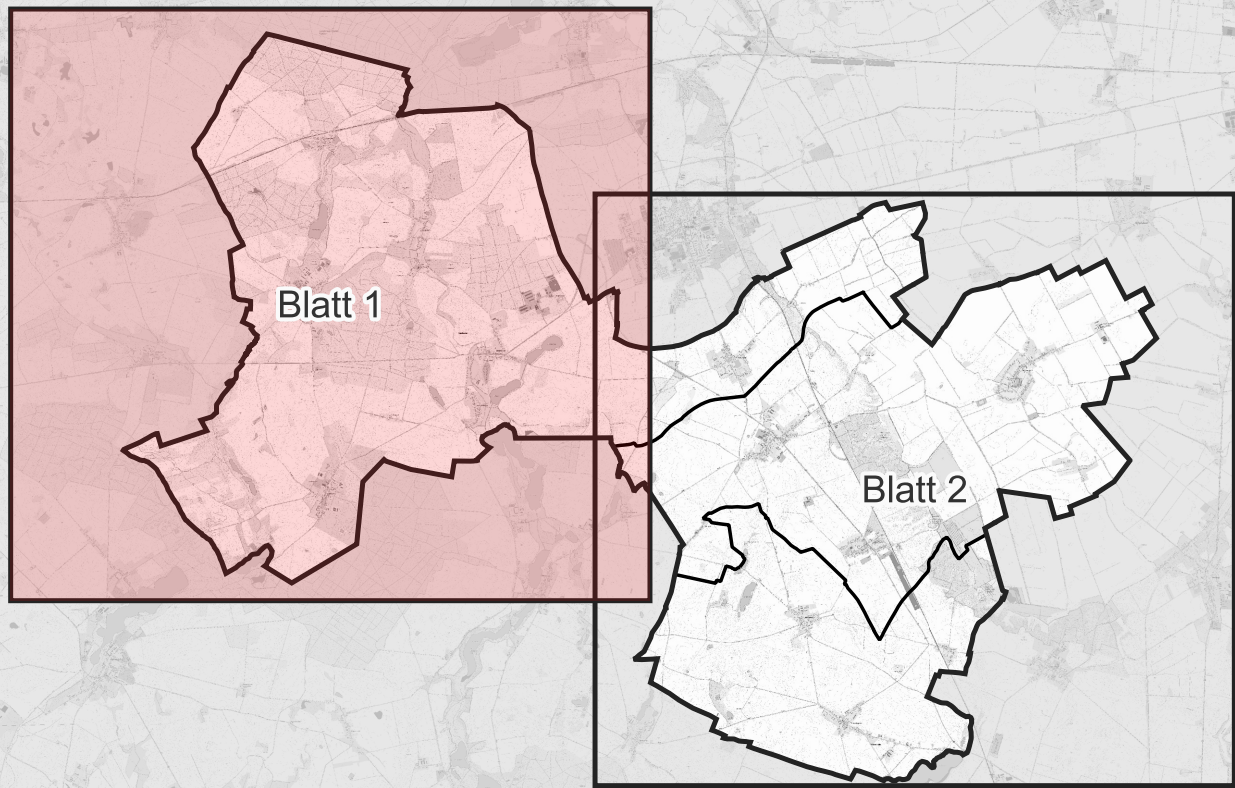

Amt Seelow-Land  
Der Amtsdirektor



**UmweltPlan GmbH Stralsund**

Hauptsitz  
Niederlassung  
Außenstelle  
info@umweltplan.de

Trübsee Damm 2  
Majakowskistraße 58  
Bahnhofstraße 43  
www.umweltplan.de

18437 Stralsund  
18059 Hohenstock  
17489 Greifswald

Tel.: +49 3831 6108 - 0  
Tel.: +49 381 877161 - 50  
Tel.: +49 3834 23111 - 91

Fax - 49

Projekt

**Gemeinsamer  
Flächenutzungsplan der  
Gemeinden Fichtenhöhe,  
Lindendorf und Vierlinden**

**Beikarte: Entwicklungsvorstellungen  
der Gemeinden, über die  
Eigenentwicklungsoption gemäß Z 5.5  
Abs. 2 LEP HR hinausgehend**

Blatt 1  
Maßstab: 1 : 20.000

Phase

Entwurf

Proj.-Nr.

31361-00

Datum

26.09.2024

bearbeitet

gezeichnet

geprüft

Zarnack

Djalek

Ahlmeier

© GeoBasis-DEM-V 2024