

Legende

- Außenbereichspotenziale, Wohn- und Mischbauflächen
- Gemeinbedarfsflächen
- Sondergebiete
- Gewerbeflächen
- Aufforstung

Anmerkung:
Die Karte dient der Übersicht über die Nummerierung der Flächen für den AFB im Entwurfsstadium. Teilweise können sich Abweichungen zur Karte des FNP ergeben.

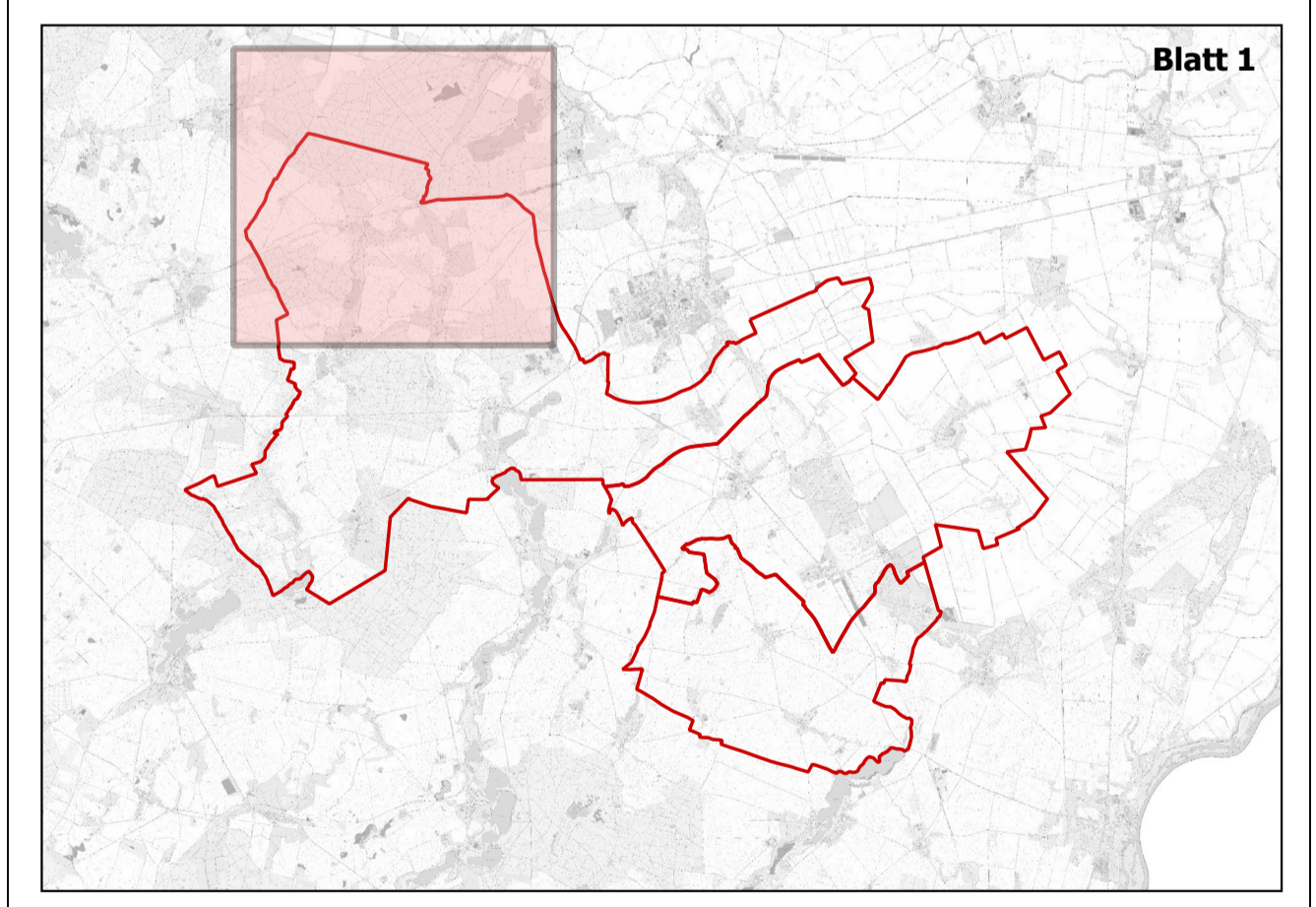

Amt Seelow-Land

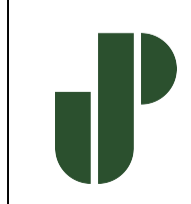

UmweltPlan GmbH Stralsund
 Hauptplatz 18437 Stralsund Tel.: +49 3831 6108-0 Fax: -49
 Niederlassung Majakowskistraße 58 18059 Rostock Tel.: +49 381 877161-50
 Außenstelle Bahnhofstraße 43 17489 Greifswald Tel.: +49 3834 23111-91
 info@umweltplan.de www.umweltplan.de

| | | | | | | | |
|---|---|------------|---------|------------|------------|---------|-----------|
| <p>Projekt</p> <p>Gemeinsamer Flächennutzungsplan der Gemeinden Vierlieden, Lindendorf und Fichtenhöhe</p> | <p>Übersichtskarte</p> <p>Nummerierung Flächen für den Artenschutzfachbeitrag</p> <p>Blatt 1</p> <table style="width: 100%; border: none;"> <tr> <td style="border: none;">bearbeitet</td> <td style="border: none;">Zarnack</td> </tr> <tr> <td style="border: none;">gezeichnet</td> <td style="border: none;">Burmeister</td> </tr> <tr> <td style="border: none;">geprüft</td> <td style="border: none;">E. Freyer</td> </tr> </table> | bearbeitet | Zarnack | gezeichnet | Burmeister | geprüft | E. Freyer |
| bearbeitet | Zarnack | | | | | | |
| gezeichnet | Burmeister | | | | | | |
| geprüft | E. Freyer | | | | | | |
| Phase | Entwurf | | | | | | |
| Proj.-Nr. | 31361-00 | | | | | | |
| Datum | 12.09.2024 | | | | | | |

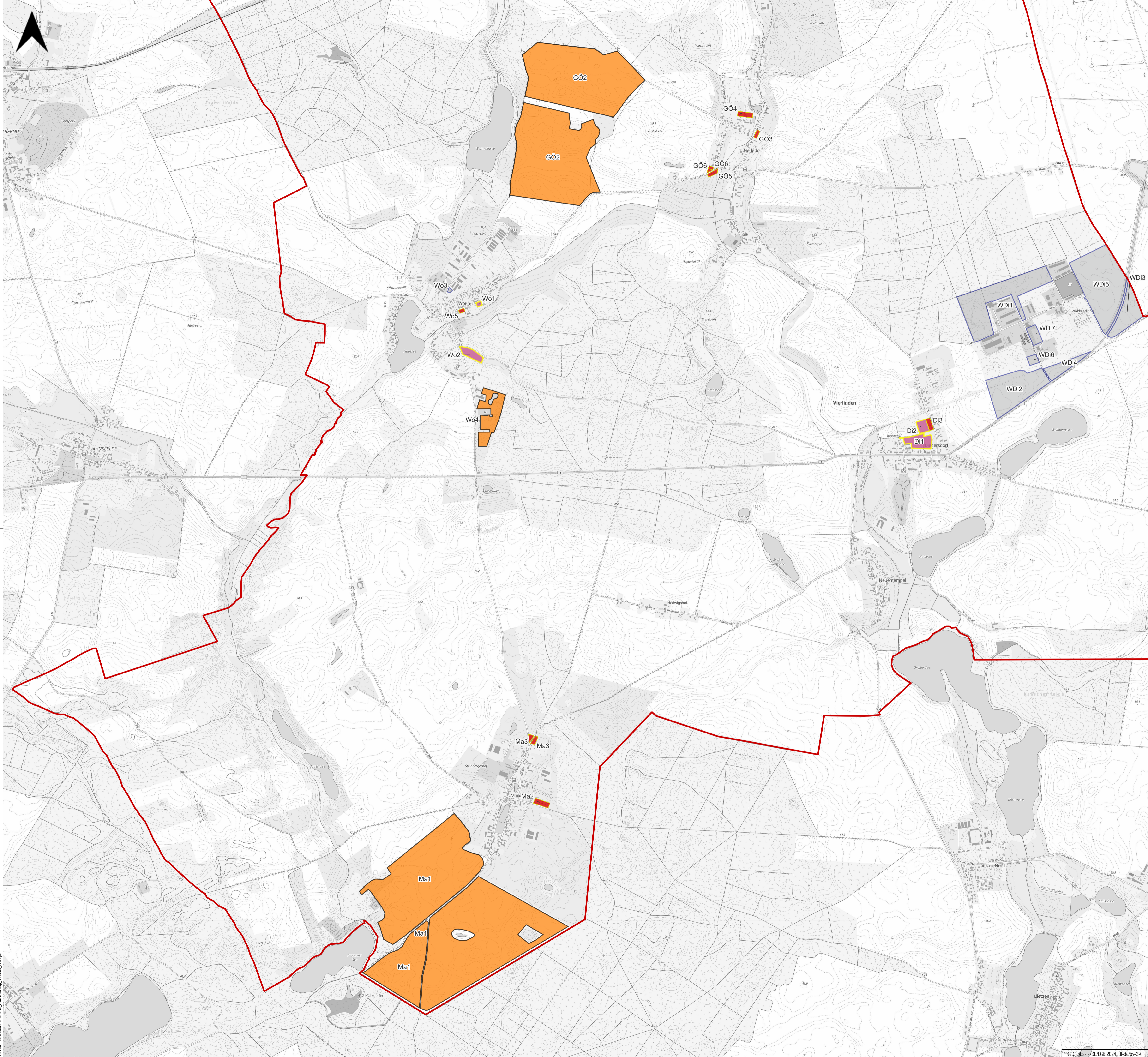

Legende

- Außenbereichspotenziale, Wohn- und Mischbauflächen
- Gemeinbedarfsflächen
- Sondergebiete
- Gewerbeflächen
- Aufforstung

Anmerkung:
Die Karte dient der Übersicht über die Nummerierung der Flächen für den AFB im Entwurfsstadium. Teilweise können sich Abweichungen zur Karte des FNP ergeben.

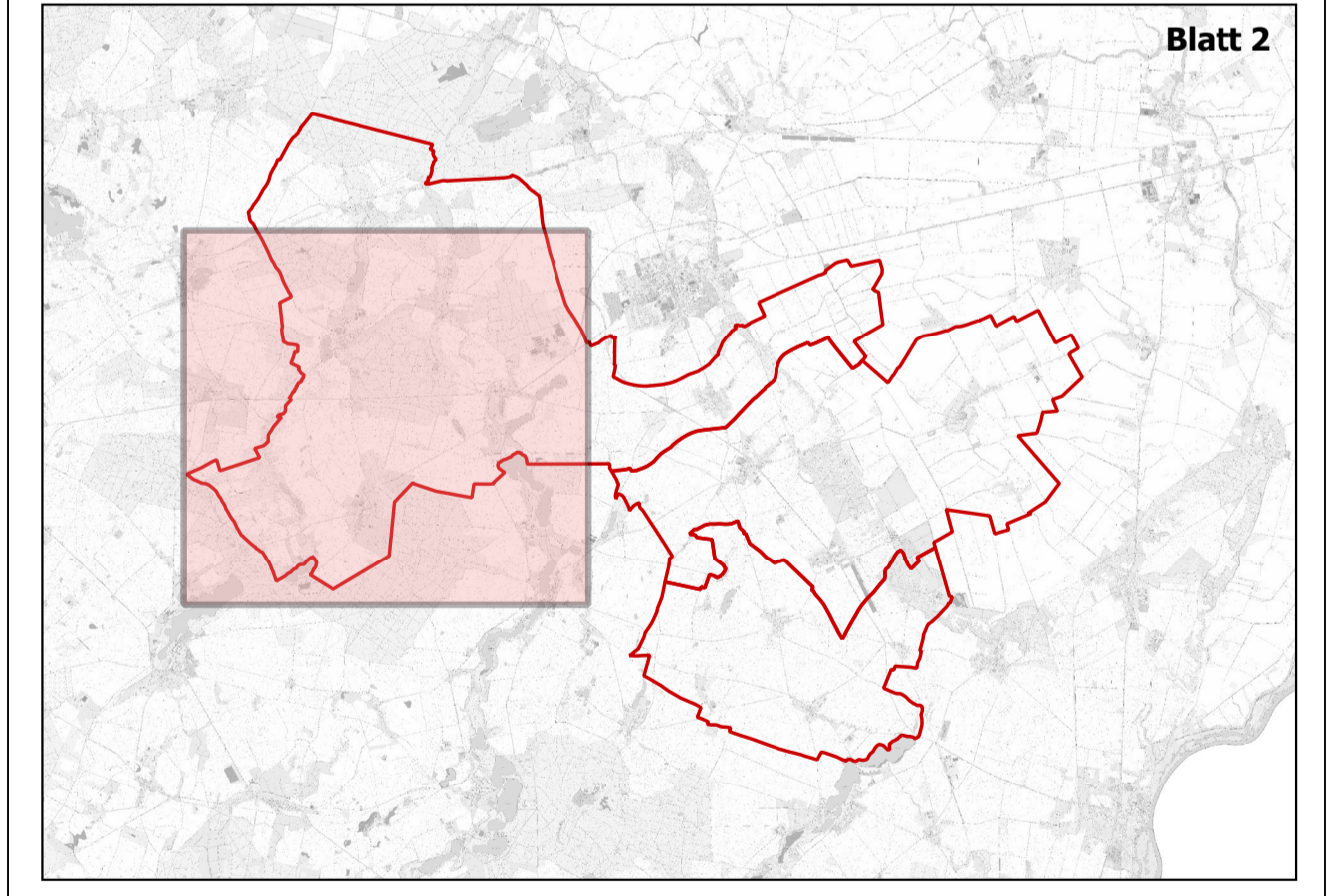
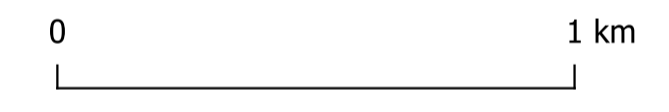

Amt Seelow-Land

UmweltPlan GmbH Stralsund
 Hauptplatz 18437 Stralsund Tel.: + 49 3831 6108-0 Fax -49
 Niederlassung 18059 Rostock Tel.: + 49 381 877161-50
 Außenstelle Bahnhofstraße 43 17489 Greifswald Tel.: + 49 3834 23111-91
 info@umweltplan.de www.umweltplan.de

| | | | |
|--|------------|---|-----------|
| Projekt | | Übersichtskarte | |
| Gemeinsamer Flächennutzungsplan der Gemeinden Vierlinden, Lindendorf und Fichtenhöhe | | Nummerierung Flächen für den Artenschutzfachbeitrag | |
| | | Blatt 2 | |
| Phase | Entwurf | bearbeitet | Zarnack |
| Proj.-Nr. | 31361-00 | gezeichnet | Burmester |
| Datum | 12.09.2024 | geprüft | E. Freyer |

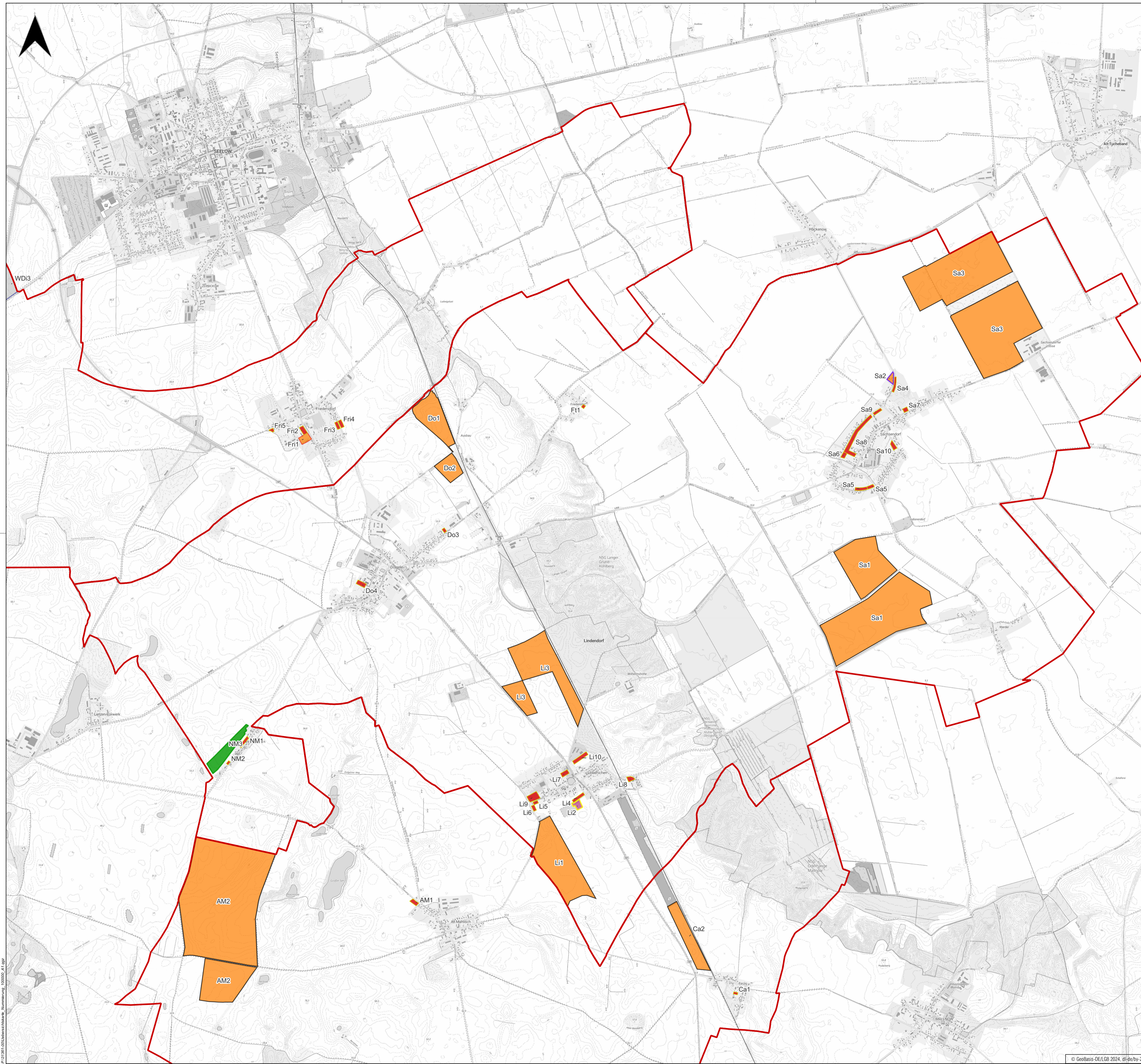

Legende

- Außenbereichspotenziale, Wohn- und Mischbauflächen
- Gemeinbedarfsflächen
- Sondergebiete
- Gewerbeflächen
- Aufforstung

Anmerkung:
Die Karte dient der Übersicht über die Nummerierung der Flächen für den AFB im Entwurfsstadium. Teilweise können sich Abweichungen zur Karte des FNP ergeben.

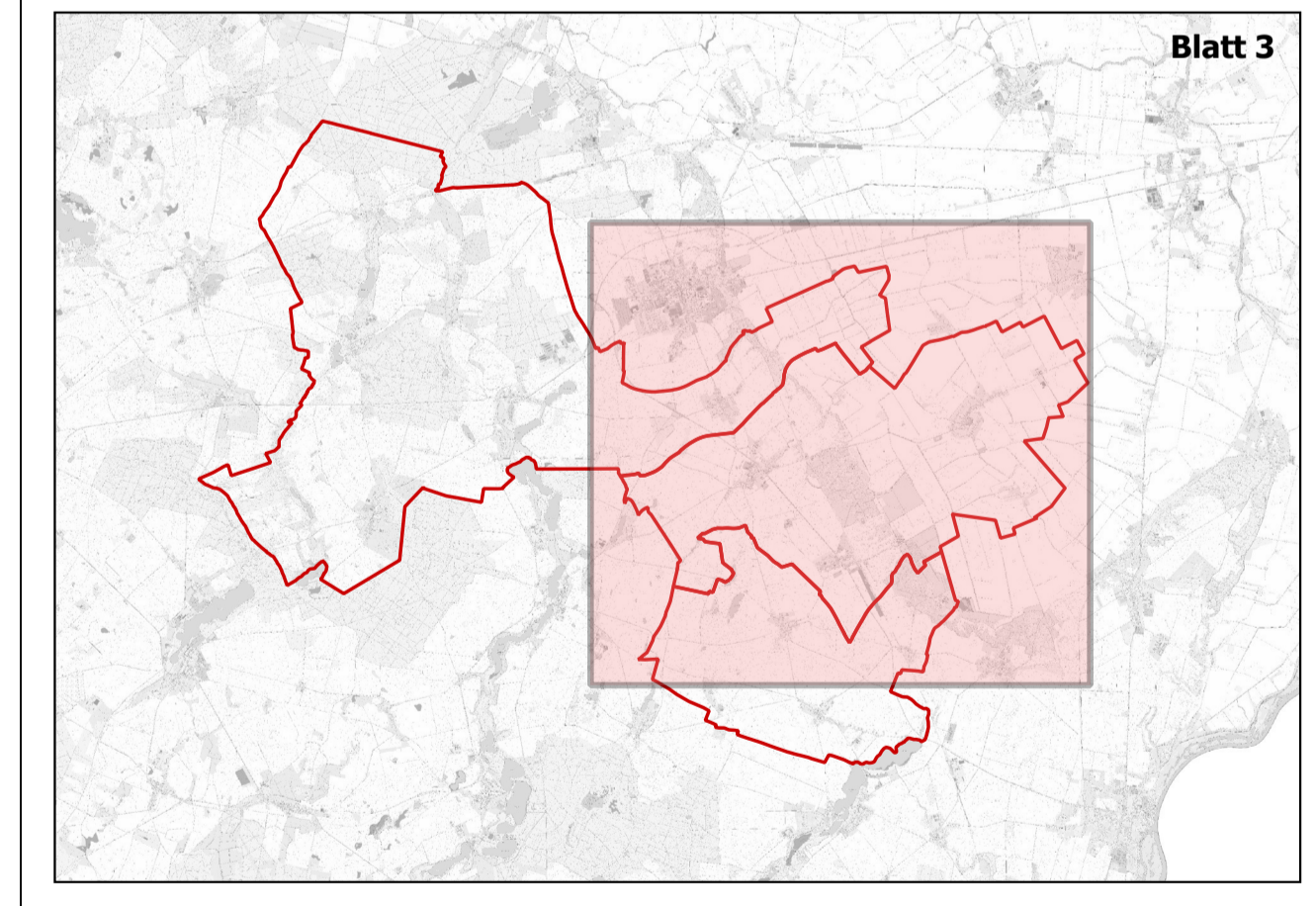

Amt Seelow-Land

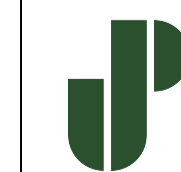

UmweltPlan GmbH Stralsund

| | | | | |
|---|---|--|--|---------|
| Hauptsitz Niederlassung Außenstelle info@umweltplan.de | Tribseer Damm 2 Majakowskistraße 58 Bahnhofstraße 43 www.umweltplan.de | 18437 Stralsund 18059 Rostock 17489 Greifswald | Tel.: + 49 3831 6108-0 Tel.: + 49 381 877161-50 Tel.: + 49 3834 23111-91 | Fax -49 |
|---|---|--|--|---------|

Projekt
**Gemeinsamer
Flächennutzungsplan der
Gemeinden Vierlinden,
Lindendorf und Fichtenhöhe**

Übersichtskarte
Nummerierung Flächen für den
Artenschutzfachbeitrag

Blatt 3

| | | | |
|-----------|------------|------------|-----------|
| Phase | Entwurf | bearbeitet | Zarnack |
| Proj.-Nr. | 31361-00 | gezeichnet | Burmester |
| Datum | 12.09.2024 | geprüft | E. Freyer |

| | |
|------------|-----------|
| bearbeitet | Zarnack |
| gezeichnet | Burmester |
| geprüft | E. Freyer |

P:\31361-00\08bereichspotenziale_Nummerierung_100000_A1_GBP

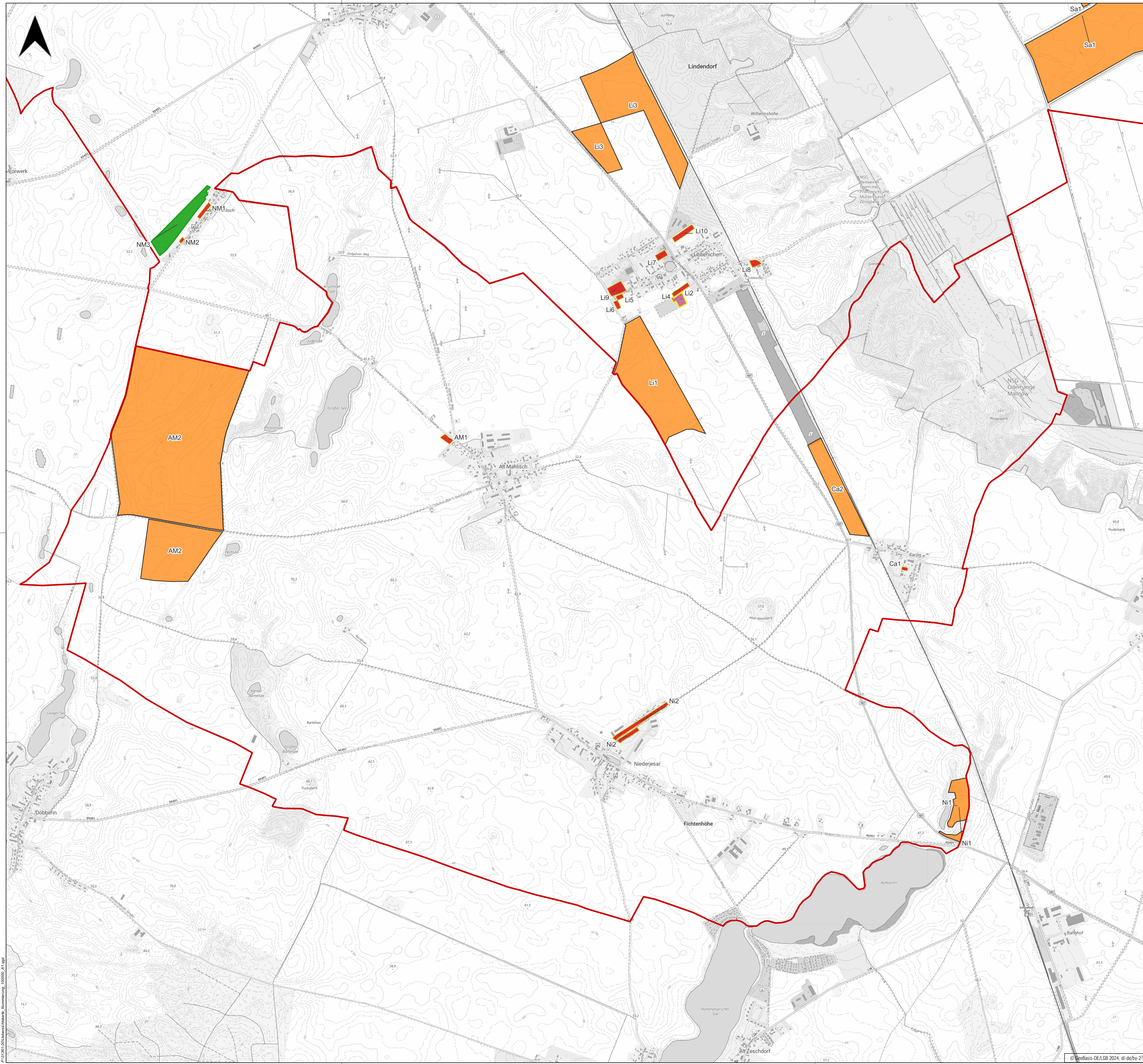

Legende

- Außenbereichspotenziale, Wohn- und Mischbauflächen
- Gemeinbedarfsflächen
- Sondergebiete
- Gewerbeflächen
- Aufforstung

Anmerkung:
Die Karte dient der Übersicht über die Nummerierung der Flächen für den AFB im Entwurfsstadium. Teilweise können sich Abweichungen zur Karte des FNP ergeben.

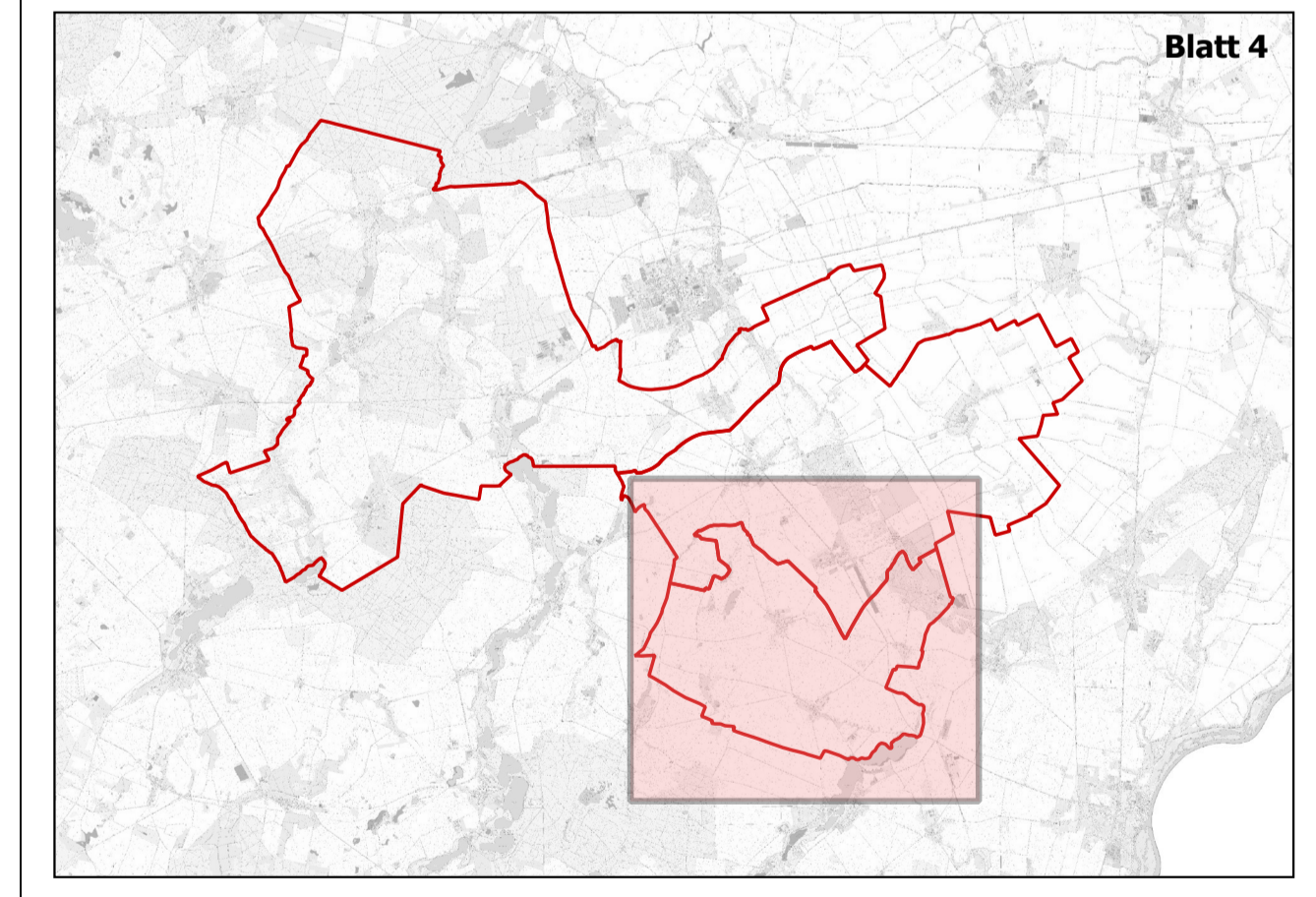

Amt Seelow-Land

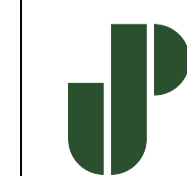

UmweltPlan GmbH Stralsund

Hauptplatz 18437 Stralsund Tel.: + 49 3831 6108-0 Fax -49
 Niederlassung 18059 Rostock Tel.: + 49 381 877161-50
 Außenstelle Bahnhofstraße 43 17489 Greifswald Tel.: + 49 3834 23111-91
 info@umweltplan.de www.umweltplan.de

Projekt

**Gemeinsamer
Flächennutzungsplan der
Gemeinden Vierlinden,
Lindendorf und Fichtenhöhe**

**Übersichtskarte
Nummerierung Flächen für den
Artenschutzfachbeitrag**

Blatt 4

Phase Entwurf
 Proj.-Nr. 31361-00
 Datum 12.09.2024

bearbeitet Zarnack
 gezeichnet Burmeister
 geprüft E. Freyer