

Legende

- Gemeindegrenzen
- Landschaftsbildeinheiten (Bewertung)**
 - Gewässer (hoch)
 - Wald (hoch)
 - Wald (mittel)
 - Offenlandschaft (hoch)
 - Offenlandschaft (mittel)
 - Offenlandschaft (gering)
 - Siedlung
- Landschaftsbildprägende Elemente**
 - Schöne Ortsränder
 - Alleen
 - Hangkanten
 - Hecken, Baumreihen, Standortstypische Gehölzsäume an Gräben
- Erholung**
 - ★ Aussichtspunkte mit weiten und/oder erlebnisreichen Sichtachsen
 - Badestellen
 - Erholungswald
 - Straßenbegleitende Radwege
 - Oderbruchbahn Radweg
 - Theodor-Fontane Radweg
 - geplanter Radweg
 - Europäischer Fernwanderweg E11
 - Lokale Wanderwege (Spaziergänge, Wanderungen um die Ortslagen, ohne Beschilderung)
- Kulturhistorische Elemente (Bau- und Gartendenkmale)**
 - Baudenkmal (Historische Wohnstätten)
 - Baudenkmal (Technisches Denkmäler)
 - Baudenkmal (Meilensteine)
 - Baudenkmal (Gutshaus)
 - Baudenkmal (Dorfkirche)
- Beeinträchtigungen**
 - ✚ Windenergieanlagen (Bestand)
 - ✚ Windenergieanlagen (Planung)
 - Masten
 - Photovoltaik-Freiflächenanlagen (Bestand)
 - Photovoltaik-Freiflächenanlagen (Planung)

Datengrundlagen:
 Landschaftsbildeinheiten: CIR-Biotypen (Stand 2009), BBK-Biotypen, Moorböden mit besonderer Funktionsausprägung aus Bodenschutzsicht (LfL Brandenburg, Stand 2022)
 Anlagen BImSchG, Windkraftanlagen (LfL Brandenburg, Stand 2023)
 Besondere Waldfunktionen (Datenspeicher Wald, Stand 2023)
 Rad- und Wanderwege (Landkreis Märkisch-Oderland, Stand 2023)
 Baudenkmale (Brandenburgisches Landesamt für Denkmalpflege und Archäologisches Landesmuseum, Stand 2021)
 Kartengrundlage: Topografische Karte 1:10.000

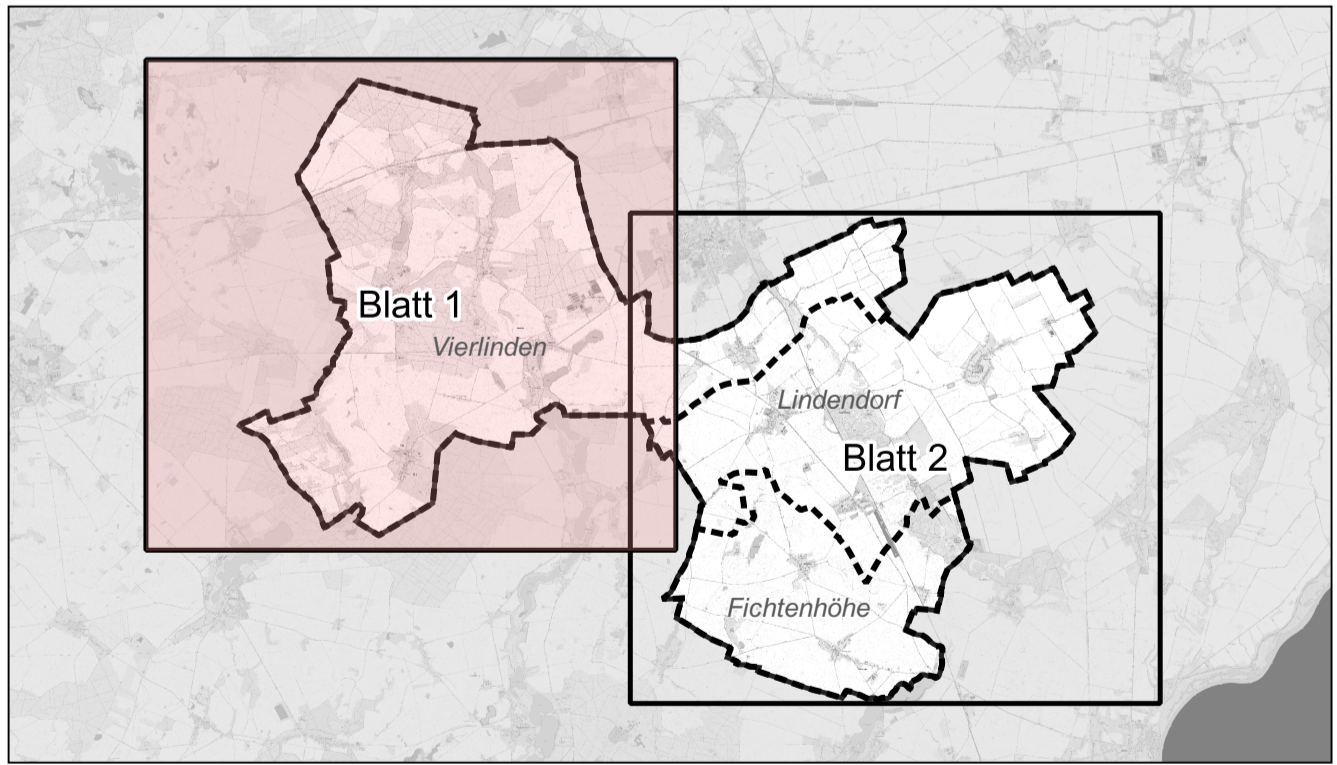

Amt Seelow-Land
 Der Amtsdirektor

UmweltPlan GmbH Stralsund
 Hauptsitz: 18437 Stralsund, Tel.: +49 3831 6108-0, Fax: -49
 Niederlassung: Majakowskistraße 58, 18059 Rostock, Tel.: +49 381 877161-50
 Außenstelle: Bahnhofstraße 43, 17489 Greifswald, Tel.: +49 3834 23111-91
 info@umweltplan.de www.umweltplan.de

Projekt: **Gemeinsamer Flächennutzungsplan der Gemeinden Fichtenhöhe, Lindendorf und Vierlinden**
 Landschaftsplan
 Landschaftsbild, Erholungsvorsorge
 Karte: Karte 6, Blatt 1
 Maßstab: 1 : 20.000

Phase	Entwurf	bearbeitet	Dr. C. Rudat
Proj.-Nr.	31361-00	gezeichnet	M. Djalek
Datum	11.06.2024	geprüft	S. Ahlmeyer



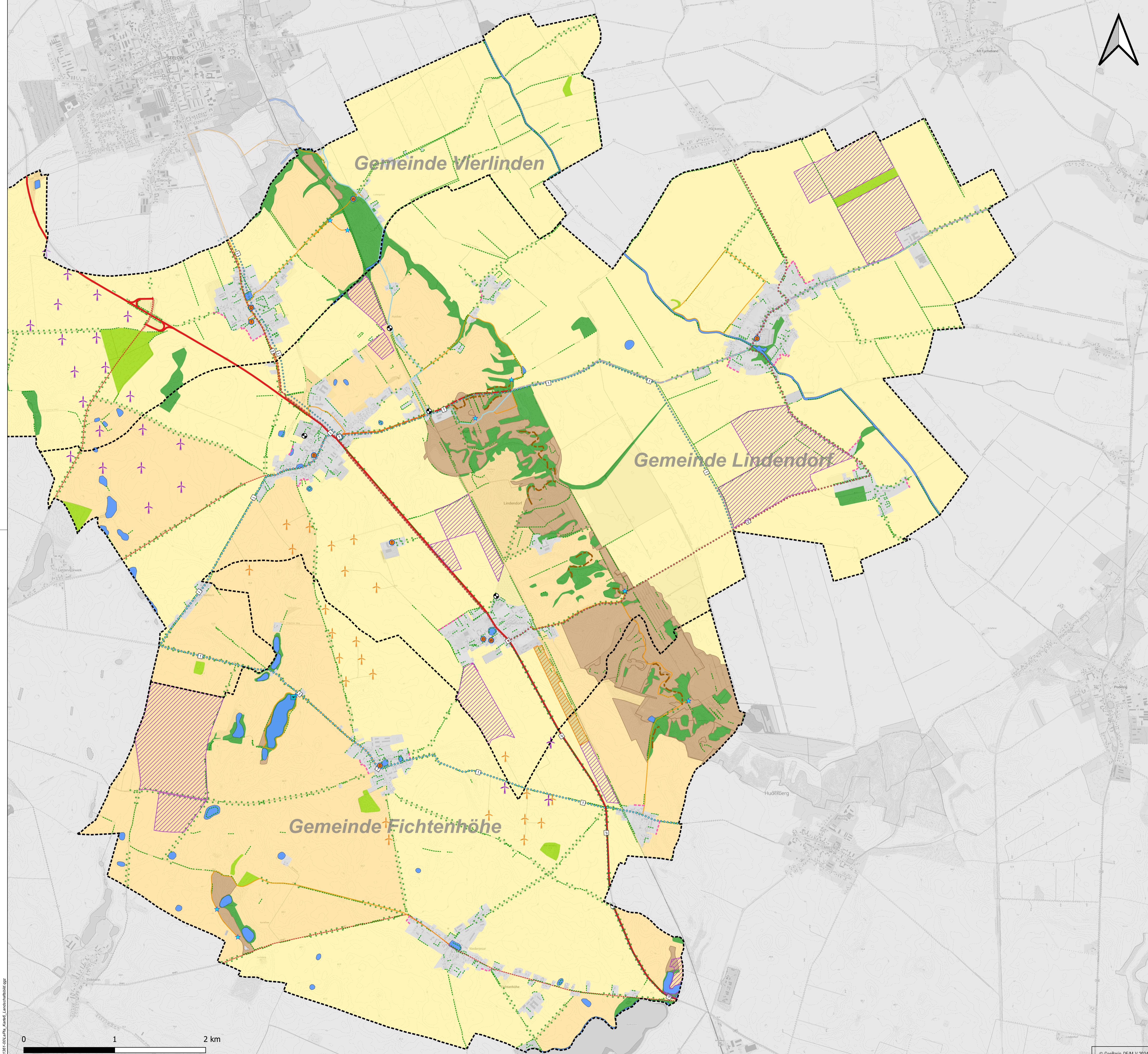

- ### Legende
- Gemeindegrenzen
 - Landschaftsbildeinheiten (Bewertung)**
 - Gewässer (hoch)
 - Wald (hoch)
 - Wald (mittel)
 - Offenlandschaft (hoch)
 - Offenlandschaft (mittel)
 - Offenlandschaft (gering)
 - Siedlung
 - Landschaftsbildprägende Elemente**
 - Schöne Ortsränder
 - Alleen
 - Hangkanten
 - Hecken, Baumreihen, Standortstypische Gehölzsäume an Gräben
 - Erholung**
 - Aussichtspunkte mit weiten und/oder ergebnisreichen Sichtachsen
 - Badestellen
 - Erholungswald
 - Straßenbegleitende Radwege
 - Oderbruchbahn Radweg
 - Theodor-Fontane Radweg
 - geplanter Radweg
 - Europäischer Fernwanderweg E11
 - Lokale Wanderwege (Spaziergänge, Wanderungen um die Ortslagen, ohne Beschilderung)
 - Kulturhistorische Elemente (Bau- und Gartendenkmale)**
 - Baudenkmal (Historische Wohnstätten)
 - Baudenkmal (Technisches Denkmäler)
 - Baudenkmal (Meilensteine)
 - Baudenkmal (Gutshaus)
 - Baudenkmal (Dorfkirche)
 - Beeinträchtigungen**
 - Windenergieanlagen (Bestand)
 - Windenergieanlagen (Planung)
 - Masten
 - Photovoltaik-Freiflächenanlagen (Bestand)
 - Photovoltaik-Freiflächenanlagen (Planung)

Datengrundlagen:
 Landschaftsbildeinheiten: CIR-Biotypen (Stand 2009), BBK-Biotypen, Moorböden mit besonderer Funktionsausprägung aus Bodenschutzsicht (LfL Brandenburg, Stand 2022)
 Anlagen BImSchG, Windkraftanlagen (LfL Brandenburg, Stand 2023)
 Besondere Waldfunktionen (Datenspeicher Wald, Stand 2023)
 Rad- und Wanderwege (Landkreis Märkisch-Oderland, Stand 2023)
 Baudenkmale (Brandenburgisches Landesamt für Denkmalpflege und Archäologisches Landesmuseum, Stand 2021)
 Kartengrundlage: Topografische Karte 1:10.000

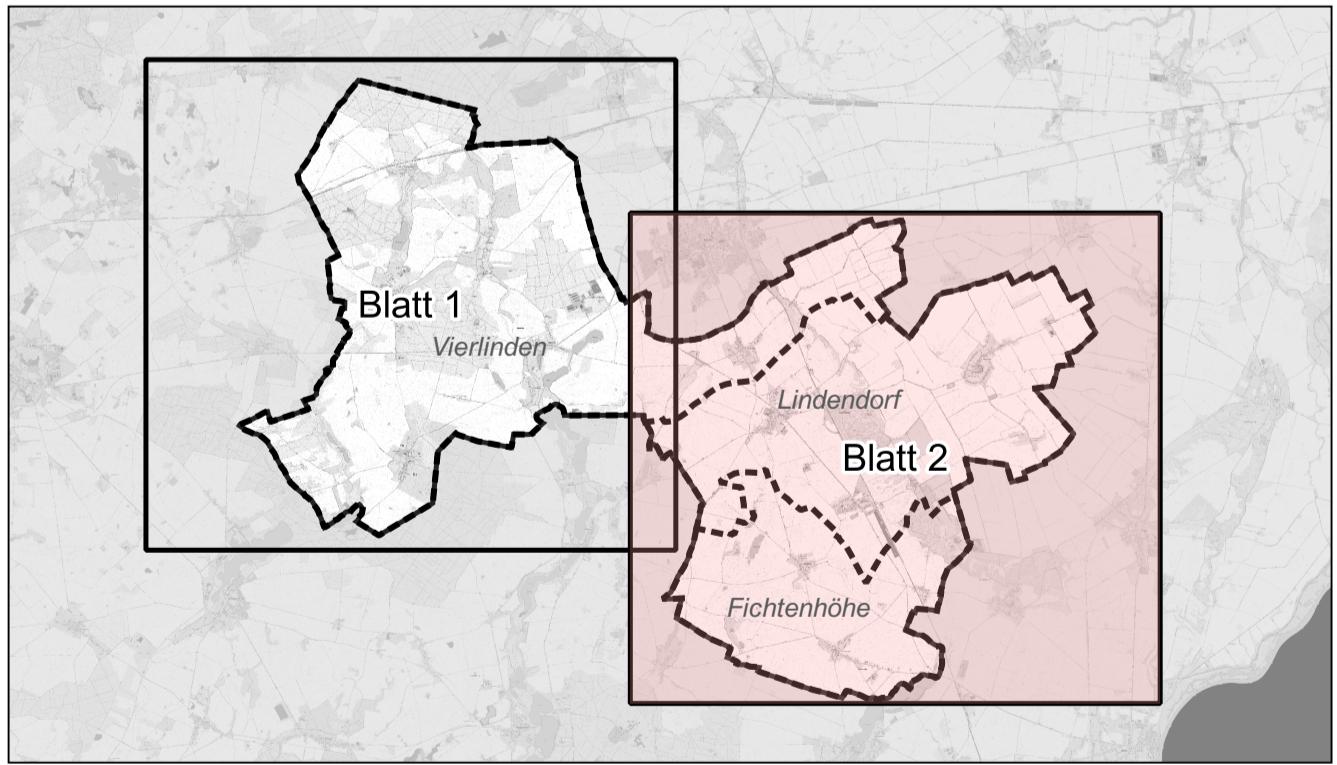

Amt Seelow-Land
 Der Amtdirektor

UmweltPlan GmbH Stralsund
 Hauptplatz
 Niederlassung
 Außenstelle
 info@umweltplan.de

Triebseer Damm 2
 Majakowskistraße 58
 Bahnhofstraße 43
 www.umweltplan.de

18437 Stralsund
 18059 Rostock
 17489 Greifswald

Tel.: + 49 3831 6108-0
 Tel.: + 49 381 877161-50
 Tel.: + 49 3834 23111-91

Fax -49

Projekt Gemeinsamer Flächennutzungsplan der Gemeinden Fichtenhöhe, Lindendorf und Vierlinden Landschaftsplan		Landschaftsbild, Erholungsvorsorge Karte: Karte 6, Blatt 2 Maßstab: 1 : 20.000	
Phase	Entwurf	bearbeitet	Dr. C. Rudat
Proj.-Nr.	31361-00	gezeichnet	M. Djalek
Datum	11.06.2024	geprüft	S. Ahlmeyer

P:\2024\02\04\05_KM\KML_Landschaftsbild.gxd

