

PLANZEICHNUNG M 1 : 1000 i. O.

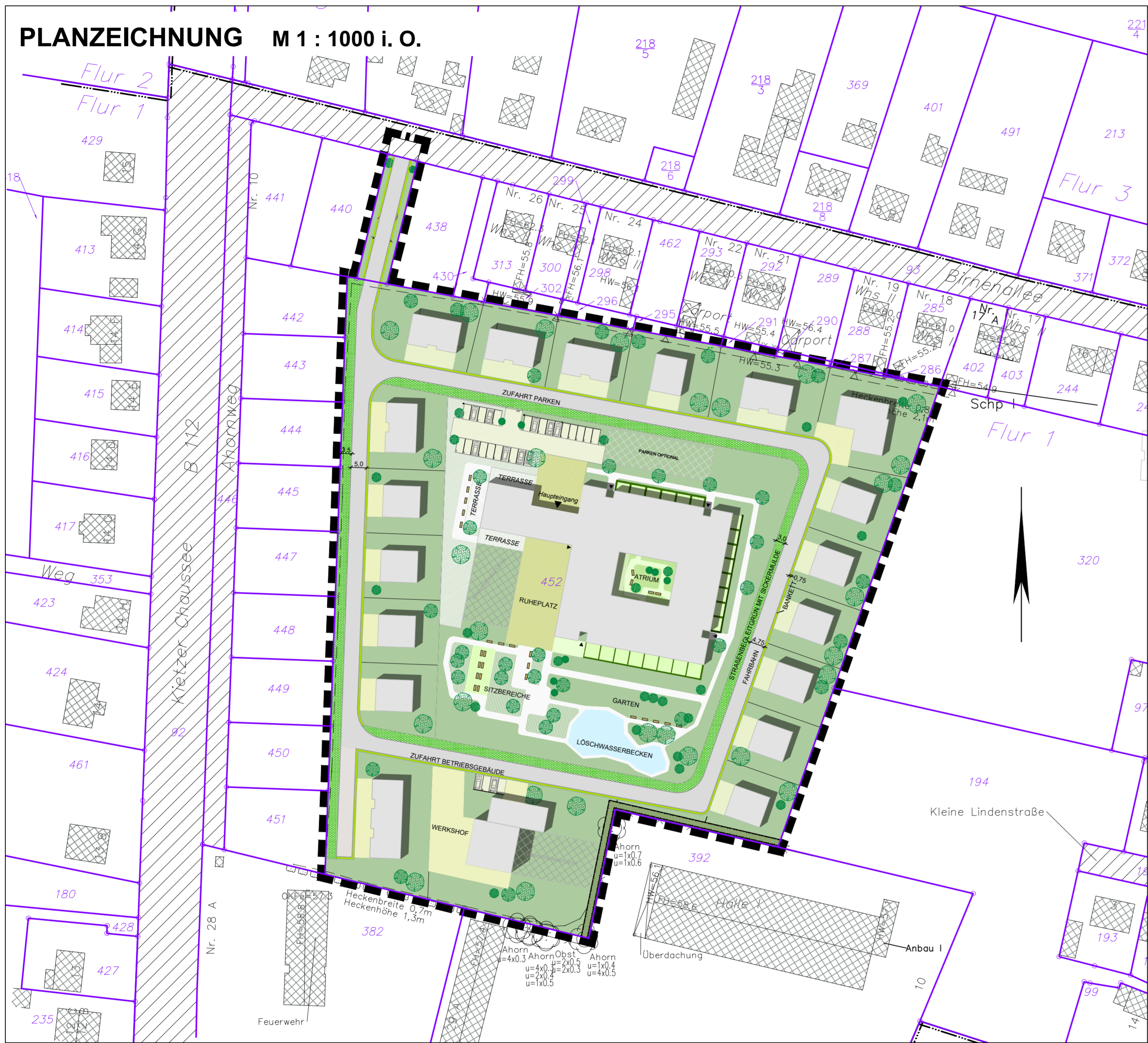

Planunterlage:
 Landkreis Märkisch-Oderland
 Stadt Lebus
 Gemarkung: Lebus
 Flur: 001
 Maßstab i. O.: M 1:1000
 Lagesystem: ETRS 89, Höhensystem: DHHN 2016
 Stand - Katasterunterlage: Mai 2025
 Stand - örtliche Aufnahme: 06.07.2023
 Planunterlage erstellt durch: öffentlich bestellten Vermessungsingenieur im Land Brandenburg M. Kalb (Strausberg)

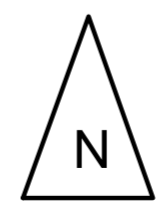
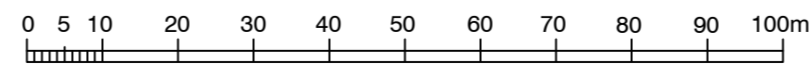

ZEICHENERKLÄRUNG

GRENZE DES VORHABEN- UND ERSCHLIESSUNGSPLANS (BEARBEITUNGSGRENZE)

SONSTIGE DARSTELLUNGEN

PLANUNTERLAGE

- FLURSTÜCKSGRENZE
- FLURGRENZE
- FLURSTÜCKSNUMMER
- BAULICHE ANLAGEN

ÜBERSICHTSKARTE Maßstab 1:10.000

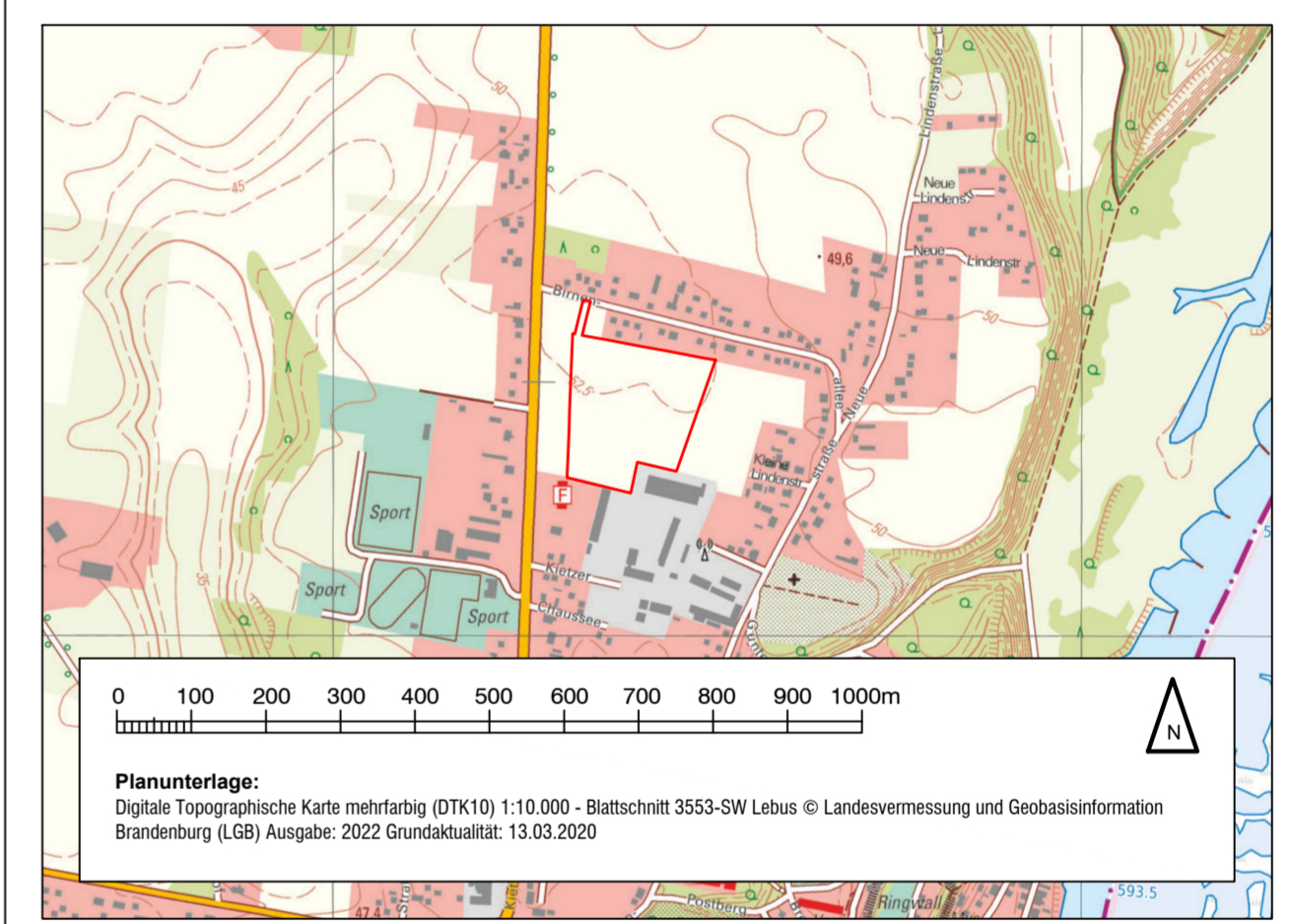

Grenzen des Vorhabensgebietes

Stadt Lebus
 Landkreis Märkisch-Oderland Land Brandenburg



Vorhabenbezogener Bebauungsplan "Tagespflege / Betreutes Wohnen / Altersgerechtes Wohnen an der Birnenallee in Lebus"

im beschleunigten Verfahren nach § 13a BauGB
 für die Flurstücke: 452 und 439

Exemplar für die erneute Beteiligung der Öffentlichkeit

Vorhaben- und Erschließungsplan

Planungsstand: 16.03.2026 - geänderter Entwurf
 Gemarkung: Lebus
 Flur: 001
 Maßstab: 1:1000