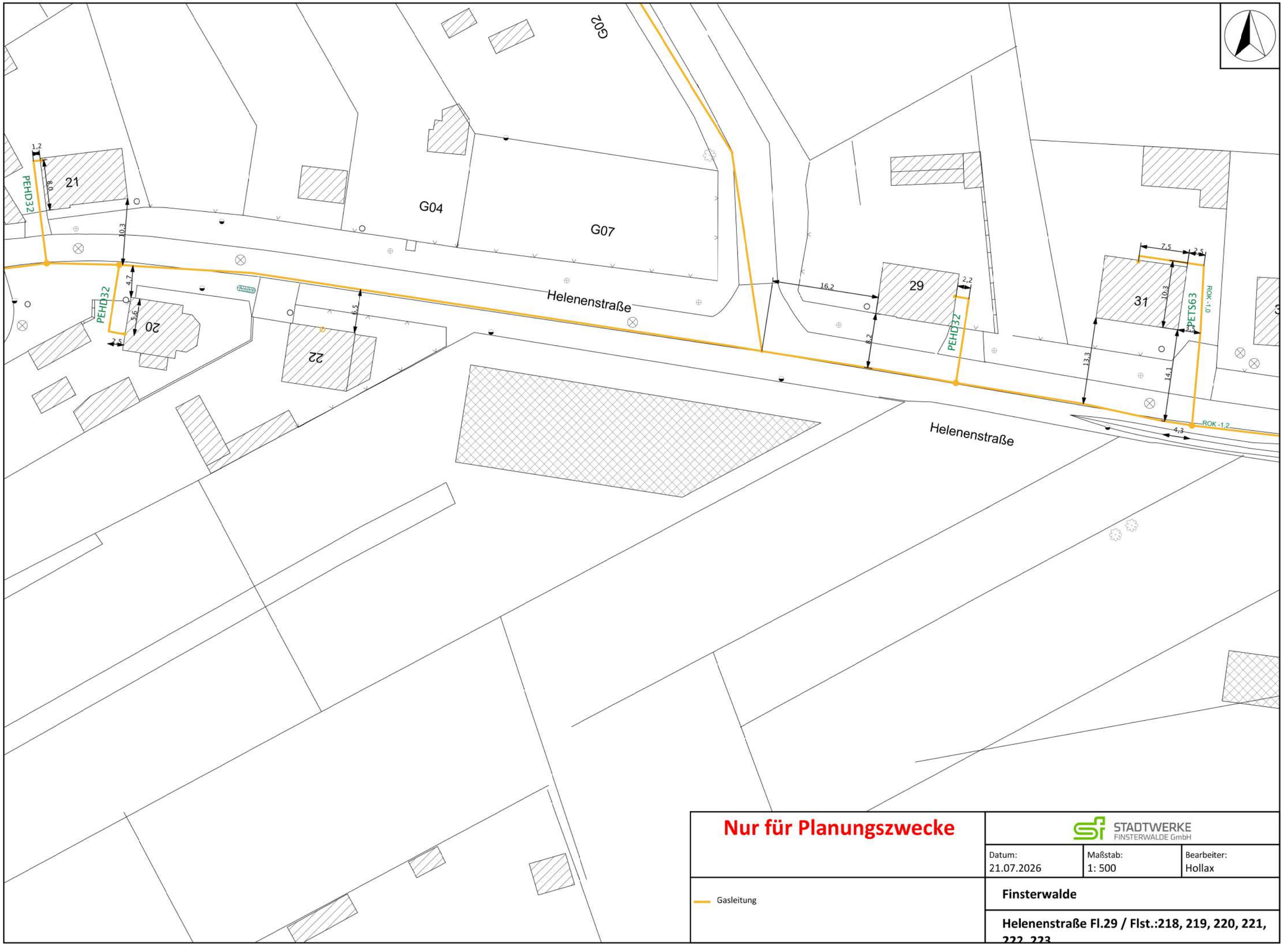

Nur für Planungszwecke

STADTWERKE FINSTERWALDE GmbH

Datum:	Maßstab:	Bearbeiter:
21.07.2026	1: 500	Hollax

Gasleitung

Finsterwalde

Helenenstraße Fl.29 / Flst.:218, 219, 220, 221, 222, 223

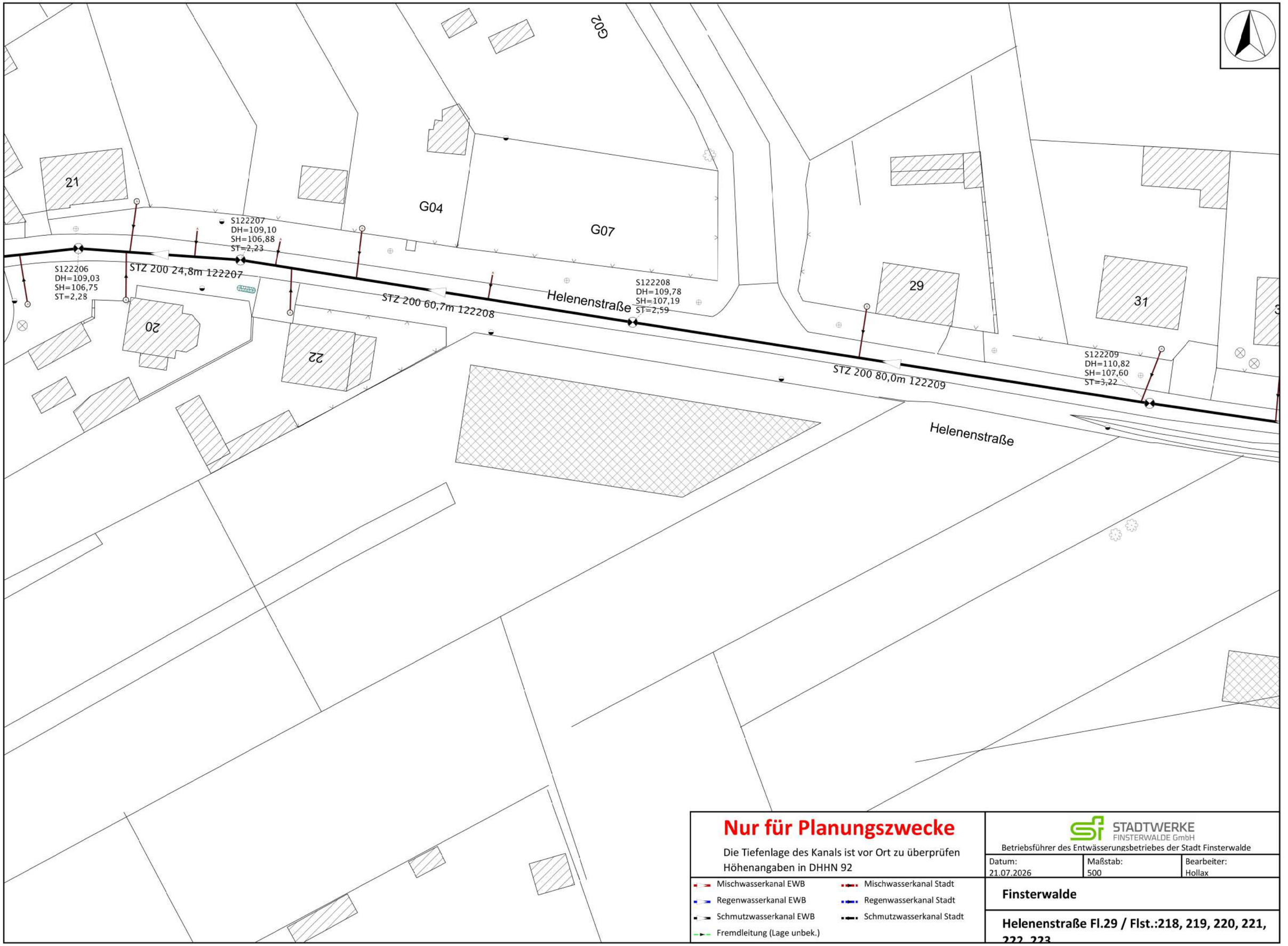

Nur für Planungszwecke

Die Tiefenlage des Kanals ist vor Ort zu überprüfen
Höhenangaben in DHHN 92

- Mischwasserkanal EWB
- Regenwasserkanal EWB
- Schmutzwasserkanal EWB
- Fremdleitung (Lage unbek.)
- Mischwasserkanal Stadt
- Regenwasserkanal Stadt
- Schmutzwasserkanal Stadt

STADTWERKE FINSTERWALDE GmbH

Betriebsführer des Entwässerungsbetriebes der Stadt Finsterwalde

Datum:	Maßstab:	Bearbeiter:
21.07.2026	500	Hollax

Finsterwalde

Helenenstraße Fl.29 / Flst.:218, 219, 220, 221, 222, 223

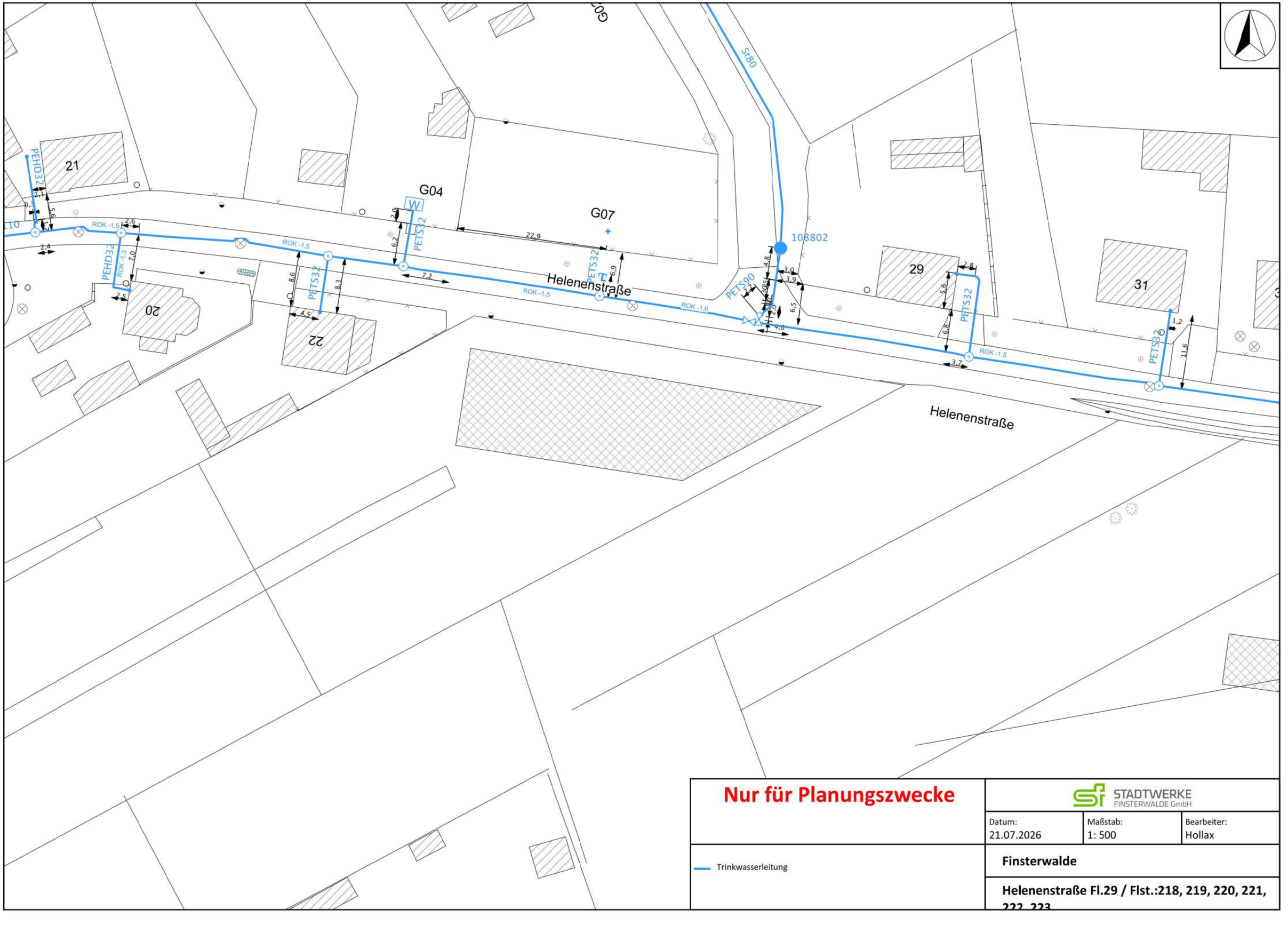

Nur für Planungszwecke

STADTWERKE FINSTERWALDE GmbH

Datum:	Maßstab:	Bearbeiter:
21.07.2026	1: 500	Hollax

Trinkwasserleitung

Finsterwalde

Helenenstraße Fl.29 / Flst.:218, 219, 220, 221, 222, 223

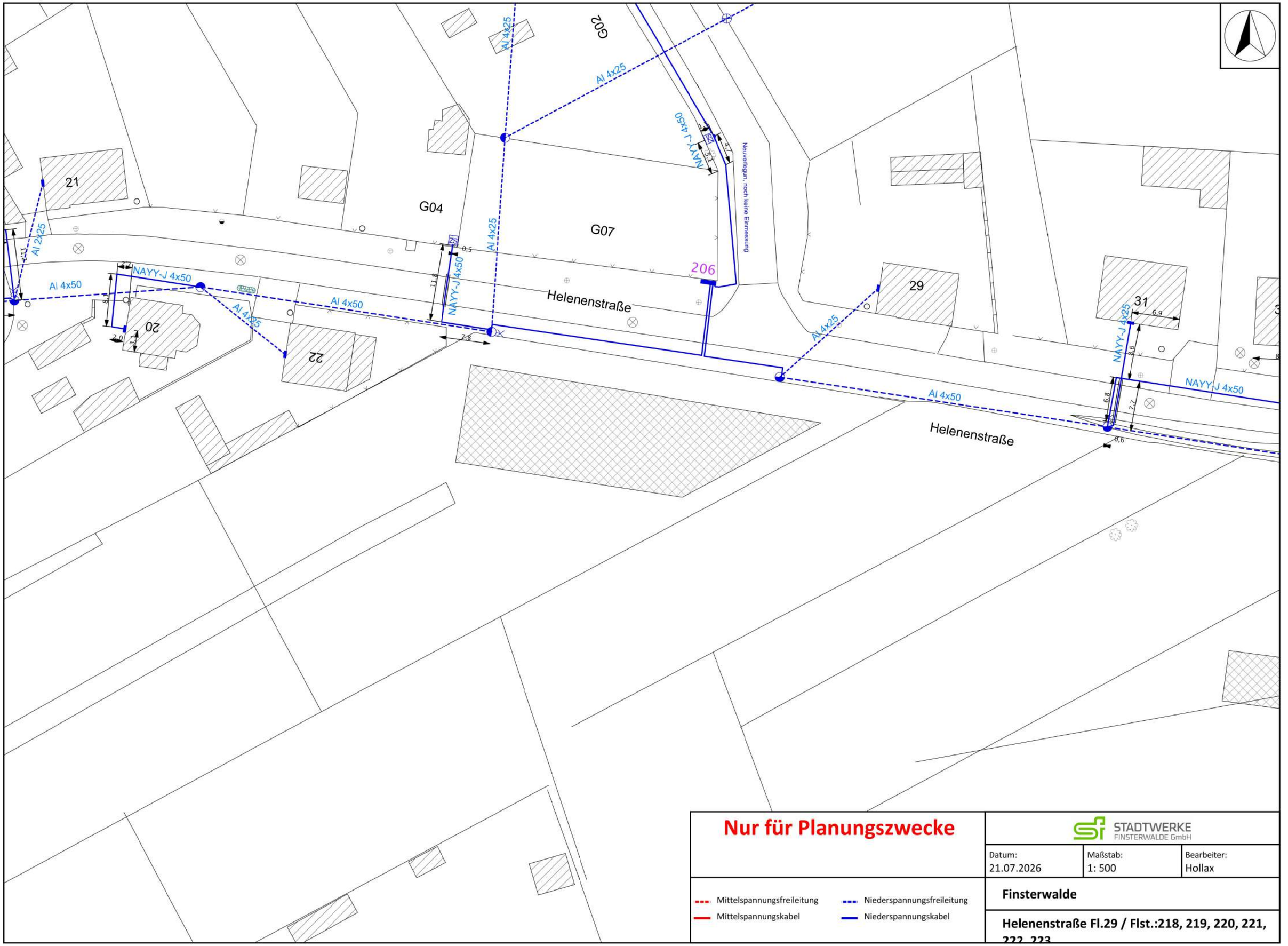

G02
G04
G07
21
20
22
29
31
206
Helenenstraße
Helenenstraße
Al 4x25
Al 4x50
Al 2x25
NAYY-J 4x50
NAYY-J 4x50
NAYY-J 4x50
NAYY-J 4x25
Neuverlegun, noch keine Einmessung
Nur für Planungszwecke
STADTWERKE FINSTERWALDE GmbH
Datum: 21.07.2026
Maßstab: 1: 500
Bearbeiter: Hollax
Mittelspannungsfreileitung
Mittelspannungskabel
Niederspannungsfreileitung
Niederspannungskabel
Finsterwalde
Helenenstraße Fl.29 / Flst.:218, 219, 220, 221, 222, 223

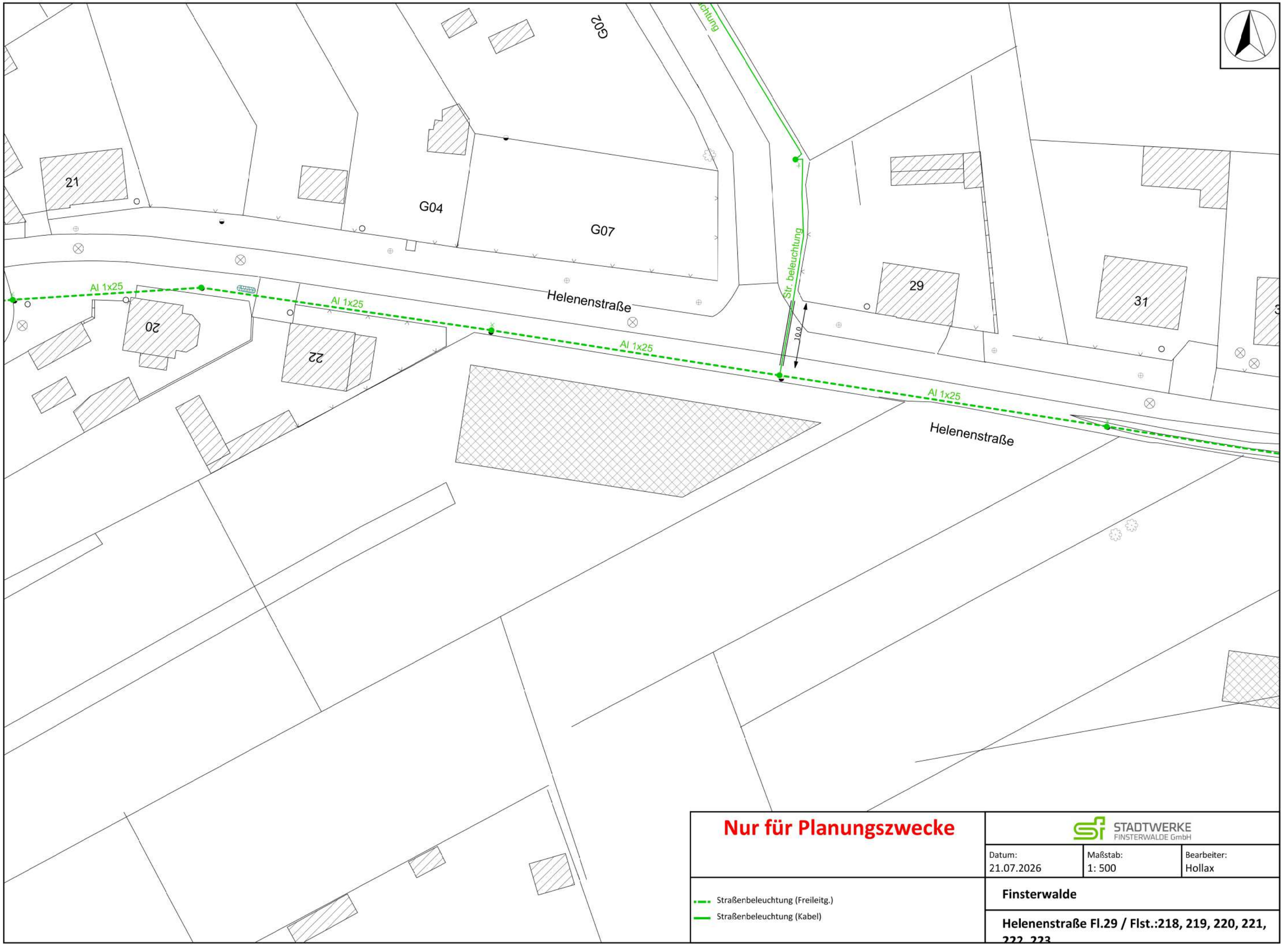

Nur für Planungszwecke

STADTWERKE FINSTERWALDE GmbH

Datum:	Maßstab:	Bearbeiter:
21.07.2026	1: 500	Hollax

Straßenbeleuchtung (Freileitg.)

Straßenbeleuchtung (Kabel)

Finsterwalde

Helenenstraße Fl.29 / Flst.:218, 219, 220, 221, 222, 223

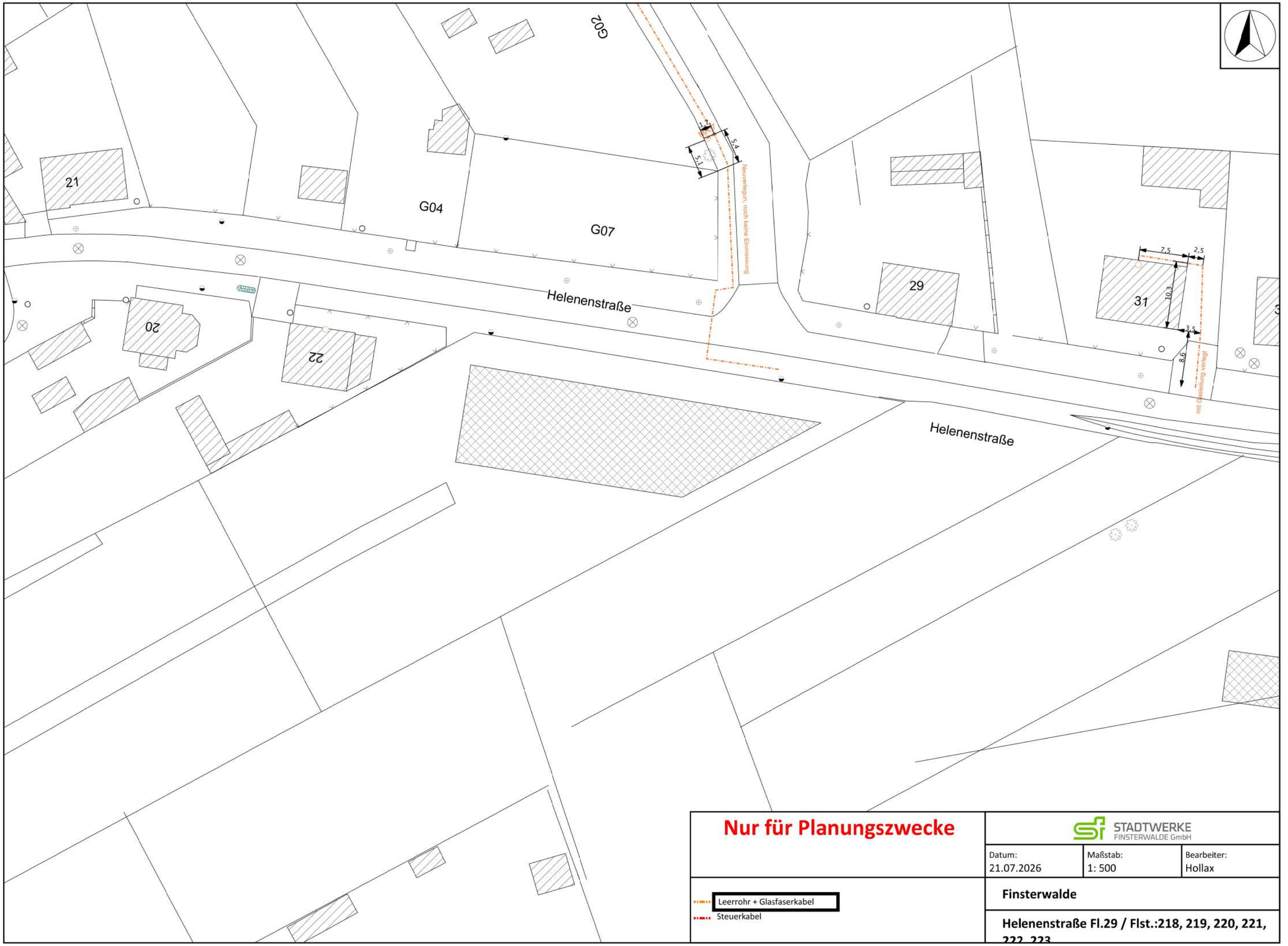

Nur für Planungszwecke

STADTWERKE FINSTERWALDE GmbH

Datum:	Maßstab:	Bearbeiter:
21.07.2026	1: 500	Hollax

Leerrohr + Glasfaserkabel

Steuerkabel

Finsterwalde

Helenenstraße Fl.29 / Flst.:218, 219, 220, 221, 222, 223