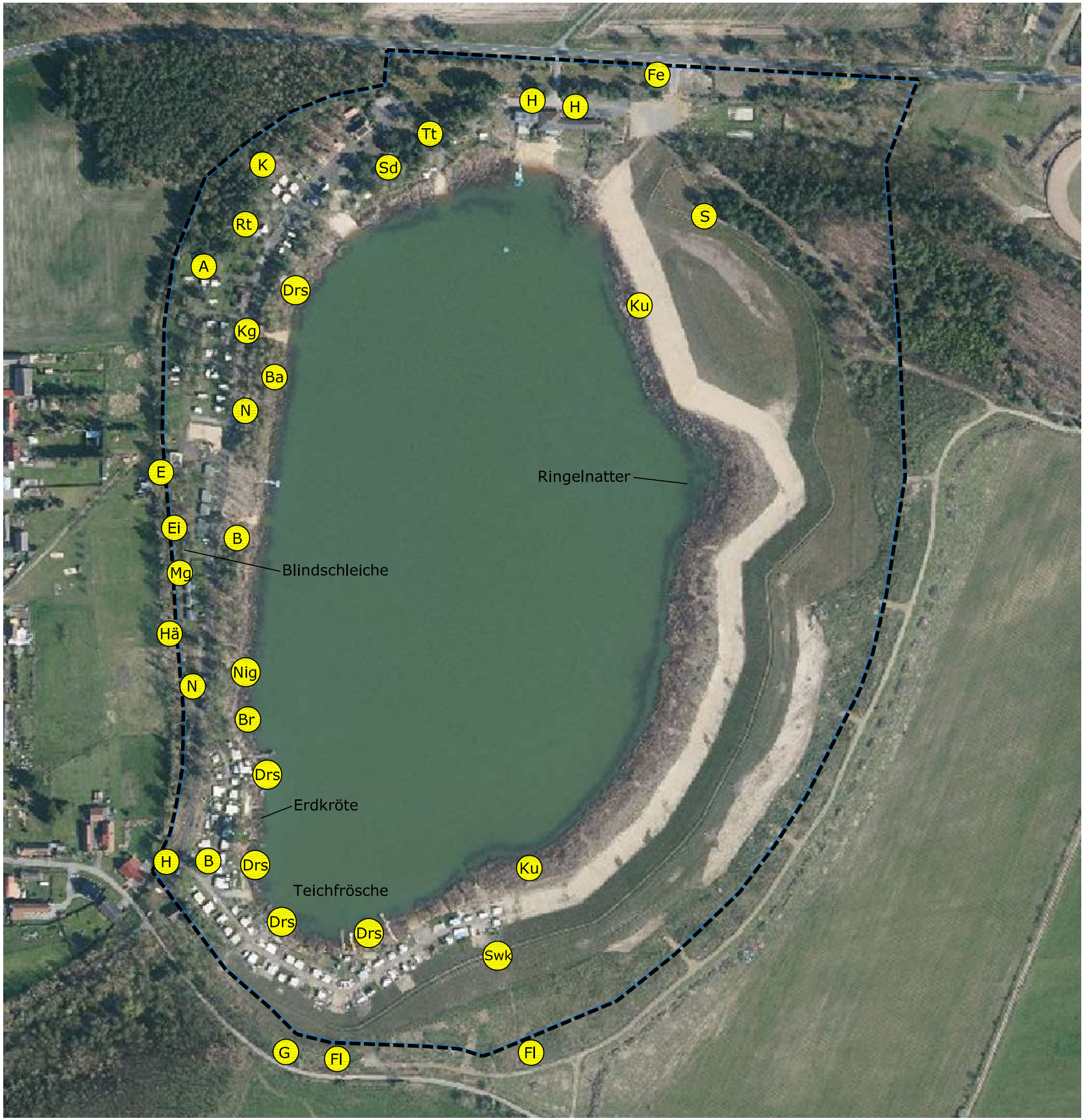

Legende

A	Amsel	Turdus merula
Ba	Bachstelze	Motacilla alba
Br	Blässralle	Fulica atra
Hä	Bluthänfling	Linaria cannabina
B	Buchfink	Fringilla coelebs
Drs	Drosselrohrsänger	Acrocephalus narundinaceus
Ei	Eichelhäher	Garrulus glandarius
E	Elster	Pica pica
Fl	Feldlerche	Alauda arvensis
Fe	Feldsperling	Passer montanus
G	Goldammer	Emberiza citrinella
H	Haussperling	Passer deomesticus
Kg	Klappergrasmücke	Sylvia curruca
K	Kohlmeise	Parus major
Ku	Kuckuck	Cuculus canorus
Mg	Mönchsgrasmücke	Sylvia atricapilla
N	Nachtigall	Luscinia megarhynchos
Nig	Nilgans	Alopochen aegyptiacus
Rt	Ringeltaube	Columba palumbus
Swk	Schwarzkehlchen	Saxicola rubicola
Sd	Singdrossel	Turdus philomelos
S	Star	Sturnus vulgaris
Tt	Türkentaube	Streptopelia decaocto

Datum:	Änderung:

Auftraggeber: Herr Marco Rähm
Seestraße 1
03222 Lübbenau/Spreewald, OT Hindenberg

Hindenberger See
Vogelkartierung mit Amphibien und Reptilien

Auftragnehmer:
Landschaft-Park-Garten
Projektierungsbüro
Dipl. - Ing. M. Petras
Leuthen, Hauptstraße 42
03116 Drebkau

Tel: 035602-22097
E-Mail: m.petras@landschaftsprojektierung.com

Anhang:	07
Maßstab:	ohne
Datum:	Feb. 2026
Planer:	G. Walczak M. Petras

Gemäß Gesetz über Urheberrecht und verwandte Schutzrechte (Urheberrechtsgesetz) Abschnitt 2 § 2 (1) 4. u. (2) ist der Inhalt der vorliegenden Planzeichnung ein „Geschütztes Werk" Vervielfältigung, Weitergabe an Dritte, Veröffentlichung, Bekanntmachung und andere Nutzung dieser Planunterlage sowie dessen gestalterische Abänderung sind ohne Genehmigung des Projektierungsbüros M. Petras, Leuthen Hauptstraße 42, 03116 Drebkau nicht gestattet.

Maße und sonstige Angaben sind unverbindlich und vom Ausführenden auf der Baustelle vor Ort zu prüfen.