

RW 377224,1
HW 5728104,7

77

RW 377090,9
HW 5727934,2

Vorhaben: Änderung und Erweiterung der 2. Änderung des Bebauungsplans Nr. 10/2 "Leipziger Straße / Anhalter Straße" der Stadt Herzberg (Elster)

Hinweise:

Maßstab: 1: 500

Druckdatum: 08.12.2023

Blattnummer: 1

Bearbeiter: Frau Hendrichk

Unternehmen: MITNETZ Strom mbH

Telefon:

Gemeinde(n): Herzberg

Gemarkung(en):

Ortsteil(e):

Straße(n):

Vorgang Nr.: 104446/23

Anlage 1 zur Begründung

Nr. PVV (intern):



RW 377196,2
HW 5727934,2

Vorhaben: Änderung und Erweiterung der 2. Änderung des Bebauungsplans Nr. 10/2 "Leipziger Straße / Anhalter Straße" der Stadt Herzberg (Elster)

Hinweise:

Maßstab: 1: 500

Druckdatum: 08.12.2023

Blattnummer: 2

Bearbeiter: Frau Hendrischk

Unternehmen: MITNETZ Strom mbH

Telefon:

Gemeinde(n): Herzberg

Gemarkung(en):

Ortsteil(e):

Straße(n):

Vorgang Nr.: 104446/23

Nr. PVV (intern):

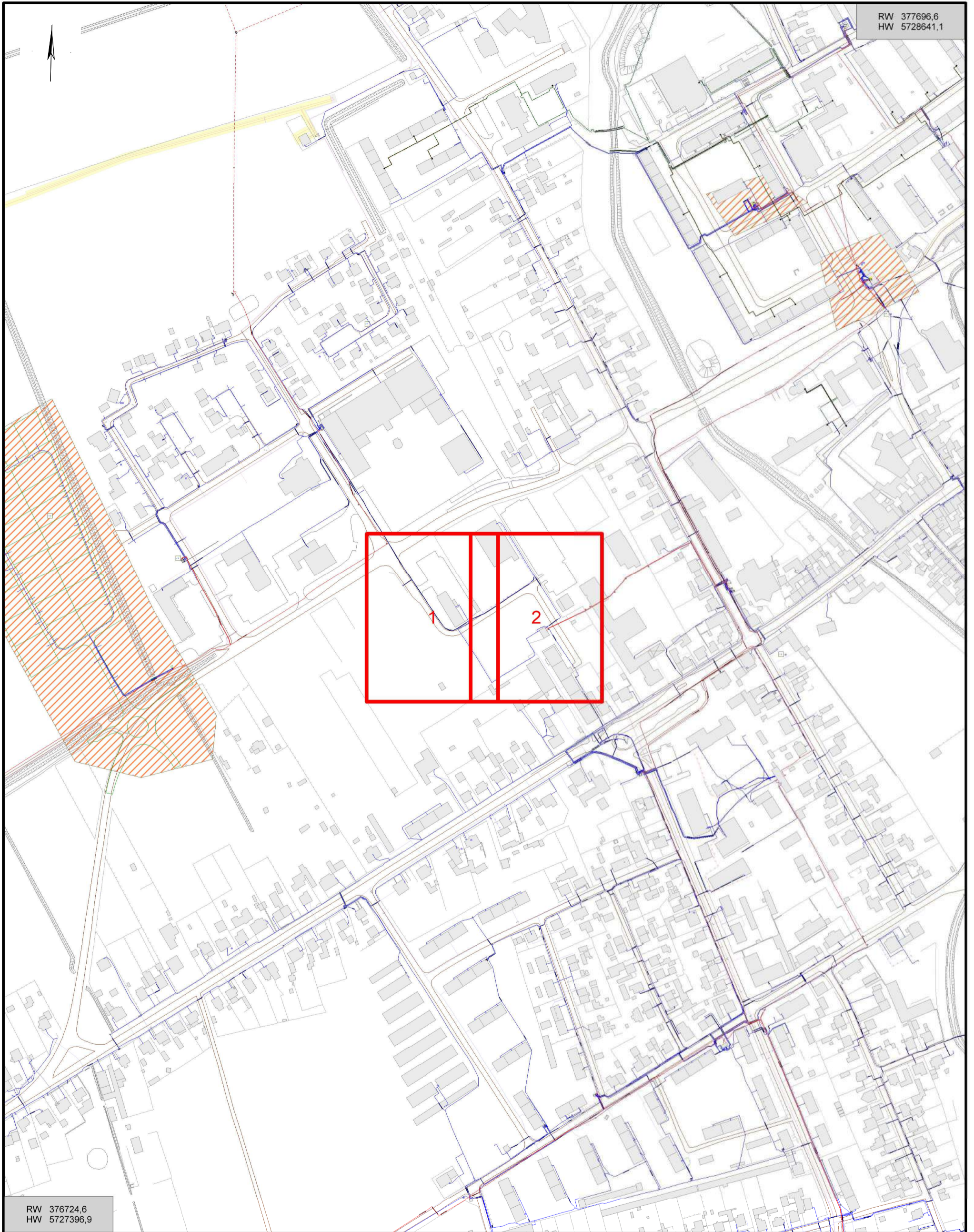

RW 376724,6
HW 5727396,9

Vorhaben:	
Hinweise:	
Maßstab: 1: 3648	Gemeinde(n):
Druckdatum: 08.12.2023	Gemarkung(en):
Blattnummer: 3	Ortsteil(e):
Bearbeiter:	Straße(n):
Unternehmen:	Vorgang Nr.:
Telefon:	Nr. PVV (intern):