

|       |   |          |            |
|-------|---|----------|------------|
| C     | Konzepterweiterung - Mühlenstraße 5 und Grünweg an der Nuth | 15.01.24 | Holz       |
| B     | Konzept Variante 2 - Stellplatzanordnung                    | 28.02.24 | Holz       |
| A     | Geltungsbereich   | 11.10.23 | Ha./Ha.-S. |
| Index | Art der Änderung und Ergänzung                              | Datum    | Name       |

**Städtebauliches Konzept  
Mühlenstraße, Lindenstraße,  
Schützenstraße  
Luckenwalde**

  
 IDAS Planungsgesellschaft mbH  
 Goethestraße 18  
 14943 Luckenwalde  
 Tel. 03371 68 957 - 0  
 Fax 03371 68 957 - 29

Maßstab: 1: 1.000  
 Blatt Nr.: 1

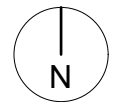

|             | Datum      | Zeichen    |
|-------------|------------|------------|
| bearbeitet: | 25.04.2022 | Haase      |
| gezeichnet: | 25.04.2022 | Haase-Sch. |
| geprüft:    |            |            |