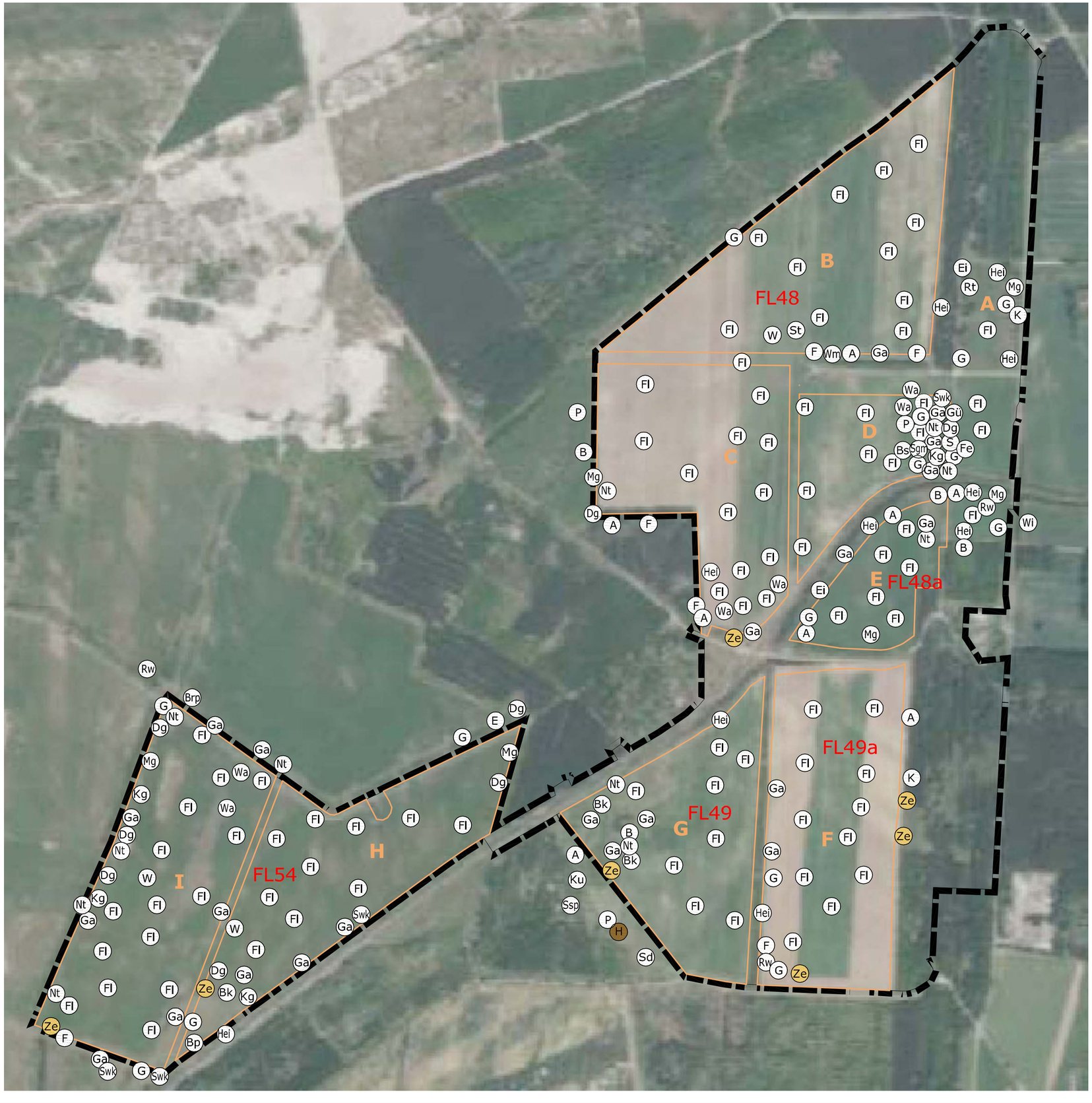

Fläche A
Ei Eichelhäher
Fl Feldlerche
G Goldammer
Hei Heidelerche
K Kohlmeise
Mg Mönchsgrasmücke
Rt Ringeltaube

Fläche B
A Amsel
F Fitis
Fl Feldlerche
G Goldammer
Ga Grauammer
Hei Heidelerche
St Schafstelze
W Wiesenpieper
Wm Weidenmeise

Fläche C
A Amsel
B Buchfink
Dg Dorngrasmücke
F Fitis
Fl Feldlerche
Ga Grauammer
Hei Heidelerche
Mg Mönchsgrasmücke
Nt Neuntöter
P Pirol
Wa Wachtel

Ze Zauneidechse

Fläche D
Bs Buntspecht
Dg Dorngrasmücke
Fe Feldsperling
Fl Feldlerche
G Goldammer
Ga Grauammer
Gü Grünspecht
Kg Klappergrasmücke
Nt Neuntöter
P Pirol
S Star
Sgm Sperbergrasmücke
Swk Schwarzkehlchen
Wa Wachtel

Fläche E
A Amsel
B Buchfink
Ei Eichelhäher
Fl Feldlerche
G Goldammer
Ga Grauammer
Hei Heidelerche
Mg Mönchsgrasmücke
Nt Neuntöter
Rw Raubwürger
Wi Wiedehopf

Fläche F
A Amsel
F Fitis
Fl Feldlerche
G Goldammer
Ga Grauammer
Hei Heidelerche
K Kohlmeise
Rw Raubwürger

Ze Zauneidechse

Fläche G
A Amsel
B Buchfink
Bk Braunkehlchen
Fl Feldlerche
Ga Grauammer
Hei Heidelerche
Ku Kuckuck
Nt Neuntöter
P Pirol
Sd Singdrossel
Ssp Schwarzspecht

H Horst, unbesetzt

Ze Zauneidechse

Fläche H
Bk Braunkehlchen
Bp Baumpieper
Dg Dorngrasmücke
E Elster
Fl Feldlerche
G Goldammer
Ga Grauammer
Hei Heidelerche
Kg Klappergrasmücke
Mg Mönchsgrasmücke
Swk Schwarzkehlchen
W Wiesenpieper

Ze Zauneidechse

Fläche I
Brp Brachpieper
Dg Dorngrasmücke
F Fitis
Fl Feldlerche
G Goldammer
Ga Grauammer
Kg Klappergrasmücke
Nt Neuntöter
Mg Mönchsgrasmücke
Rw Raubwürger
Swk Schwarzkehlchen
W Wiesenpieper
Wa Wachtel

Ze Zauneidechse

FL48 = Flächennummer 48

Datum:	Änderung:

Auftraggeber: MKG GmbH Montagebau Karl Göbel
Pfaffenmühlenweg 86
74613 Öhringen

Potentialanalyseflächen im Vogelschutzgebiet "Lausitzer Bergbaufolgelandschaft"
Teilgebiet Welzow-Süd - Verträglichkeitsprüfung
- Faunistische Erfassung -

Auftragnehmer:
Landschaft-Park-Garten
Projektierungsbüro
Dipl. - Ing. M. Petras
Leuthen, Hauptstraße 42
03116 Drebkau

bosch & partner

Tel: 035602-22097
Fax: 035602-22096
E-Mail: m.petras@landschaftsprojektierung.com

Anhang:	08/1
Maßstab:	ohne
Datum:	Juli 2022
Planer:	M.Petras

Gemäß Gesetz über Urheberrecht und verwandte Schutzrechte (Urheberrechtsgesetz) Abschnitt 2 § 2 (1) 4. u. (2) ist der Inhalt der vorliegenden Planzeichnung ein „Geschütztes Werk" Vervielfältigung, Weitergabe an Dritte, Veröffentlichung, Bekanntmachung und andere Nutzung dieser Planunterlage sowie dessen gestalterische Abänderung sind ohne Genehmigung des Projektierungsbüros M. Petras, Leuthen Hauptstraße 42, 03116 Drebkau nicht gestattet.

Maße und sonstige Angaben sind unverbindlich und vom Ausführenden auf der Baustelle vor Ort zu prüfen.