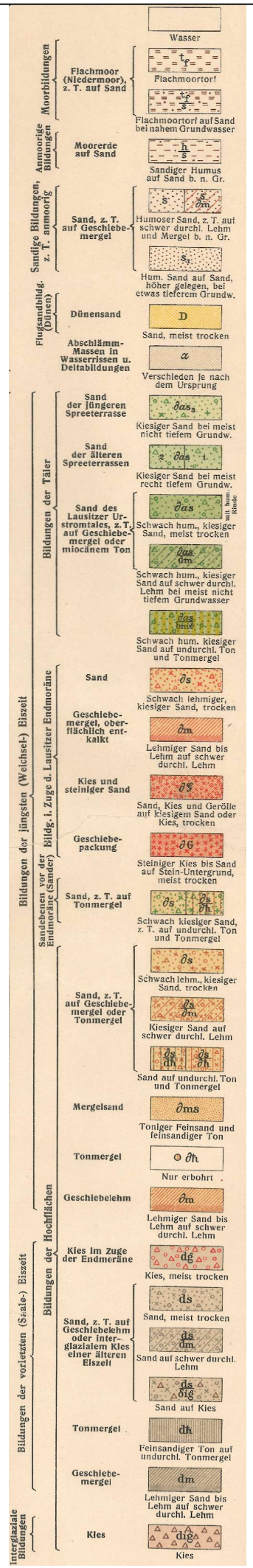

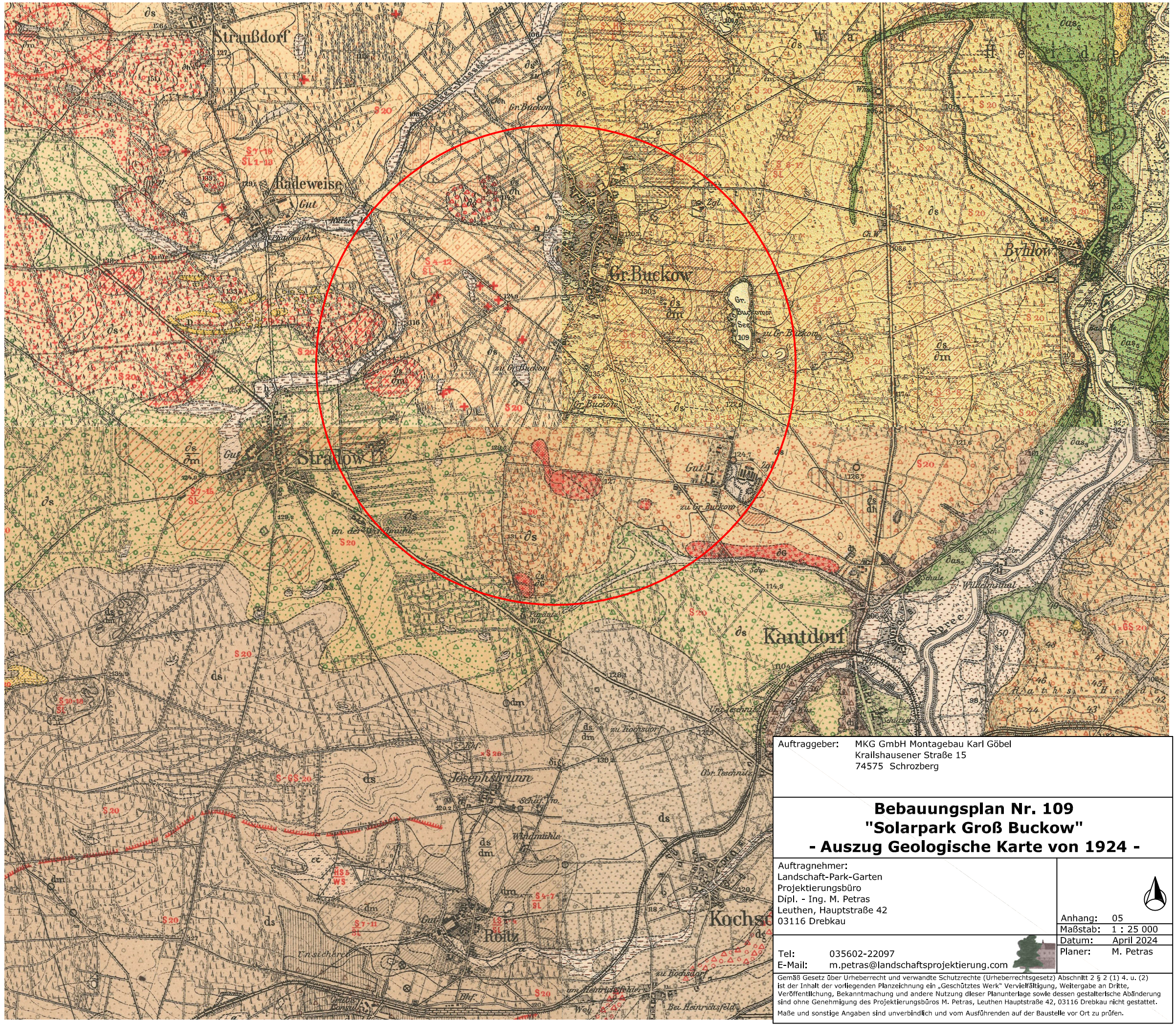

Auftraggeber: MKG GmbH Montagebau Karl Göbel
Krailshausener Straße 15
74575 Schrozberg

Bebauungsplan Nr. 109
"Solarpark Groß Buckow"
- Auszug Geologische Karte von 1924 -

Auftragnehmer:
Landschaft-Park-Garten
Projektierungsbüro
Dipl. - Ing. M. Petras
Leuthen, Hauptstraße 42
03116 Drebkau

Tel: 035602-22097
E-Mail: m.petras@landschaftsprojektierung.com

Anhang:	05
Maßstab:	1 : 25 000
Datum:	April 2024
Planer:	M. Petras

Gemäß Gesetz über Urheberrecht und verwandte Schutzrechte (Urheberrechtsgesetz) Abschnitt 2 § 2 (1) 4. u. (2) ist der Inhalt der vorliegenden Planzeichnung ein „Geschütztes Werk" Vervielfältigung, Weitergabe an Dritte, Veröffentlichung, Bekanntmachung und andere Nutzung dieser Planunterlage sowie dessen gestalterische Abänderung sind ohne Genehmigung des Projektierungsbüros M. Petras, Leuthen Hauptstraße 42, 03116 Drebkau nicht gestattet.

Maße und sonstige Angaben sind unverbindlich und vom Ausführenden auf der Baustelle vor Ort zu prüfen.