

Städtebaulicher Gestaltungsplan" Golf und Yacht " in der Gemeinde Bad Saarow

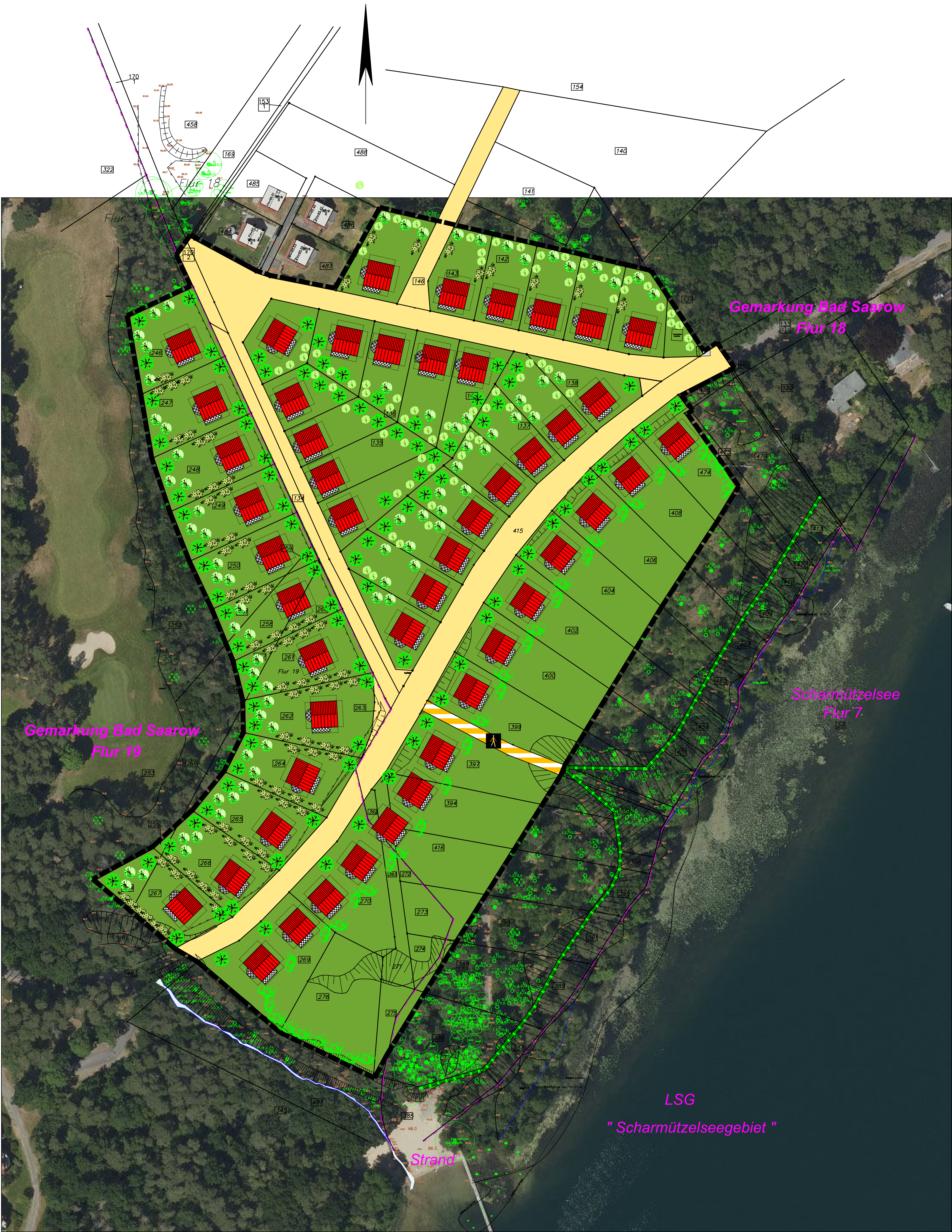

Legende

Verkehrsflächenausbildung

- Verkehrsflächen
- Verkehrsfläche Fußgängerbereich

Bepflanzung

- Sträucher
- Bäume

Häuser Varianten

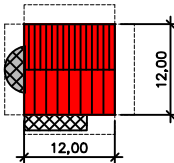



Flurstücksgrenze

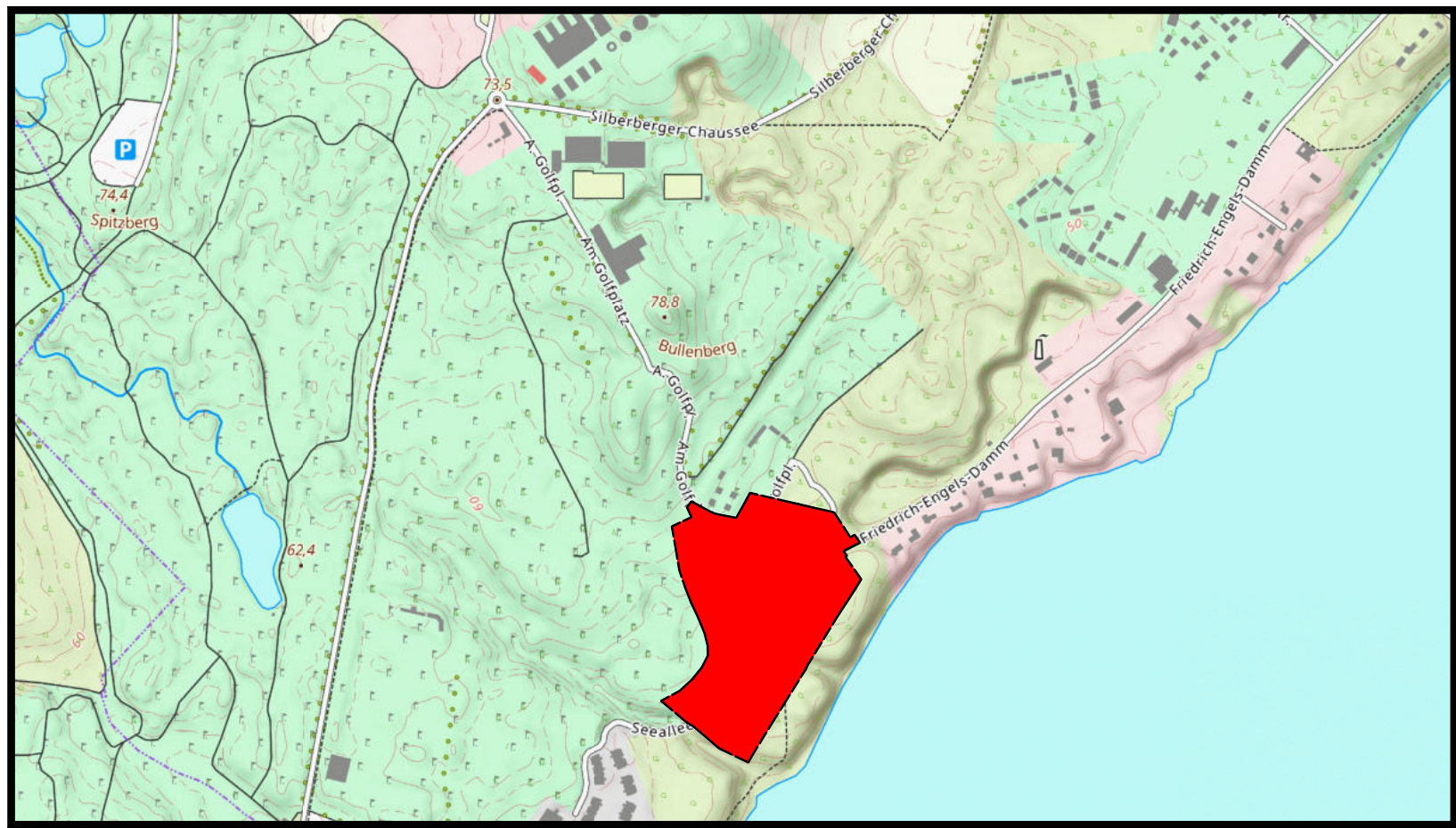

Grenze des Geltungsbereichs

Übersichtsplan 1: 10 000



BÜRO SELBSTÄNDIGER INGENIEURE 		Datum	Name
Neu Zittauer Str.41 - 15537 Erkner		entw.	D.Räthel
Telefon: (03362) 88 70 981		gez.	10/ 2024 M.Räthel
Bauplanungsgesellschaft mbH - Beratende Ingenieure		gepr.	
Plan.-Phase	Städtebaulicher Gestaltungsplan " Golf und Yacht " in der Gemeinde Bad Saarow	Unterschrift	
Maßstab		Beilage Nr.	
1: 1000		zum	
		vom	
		Blatt-Nr.	
		L1	