

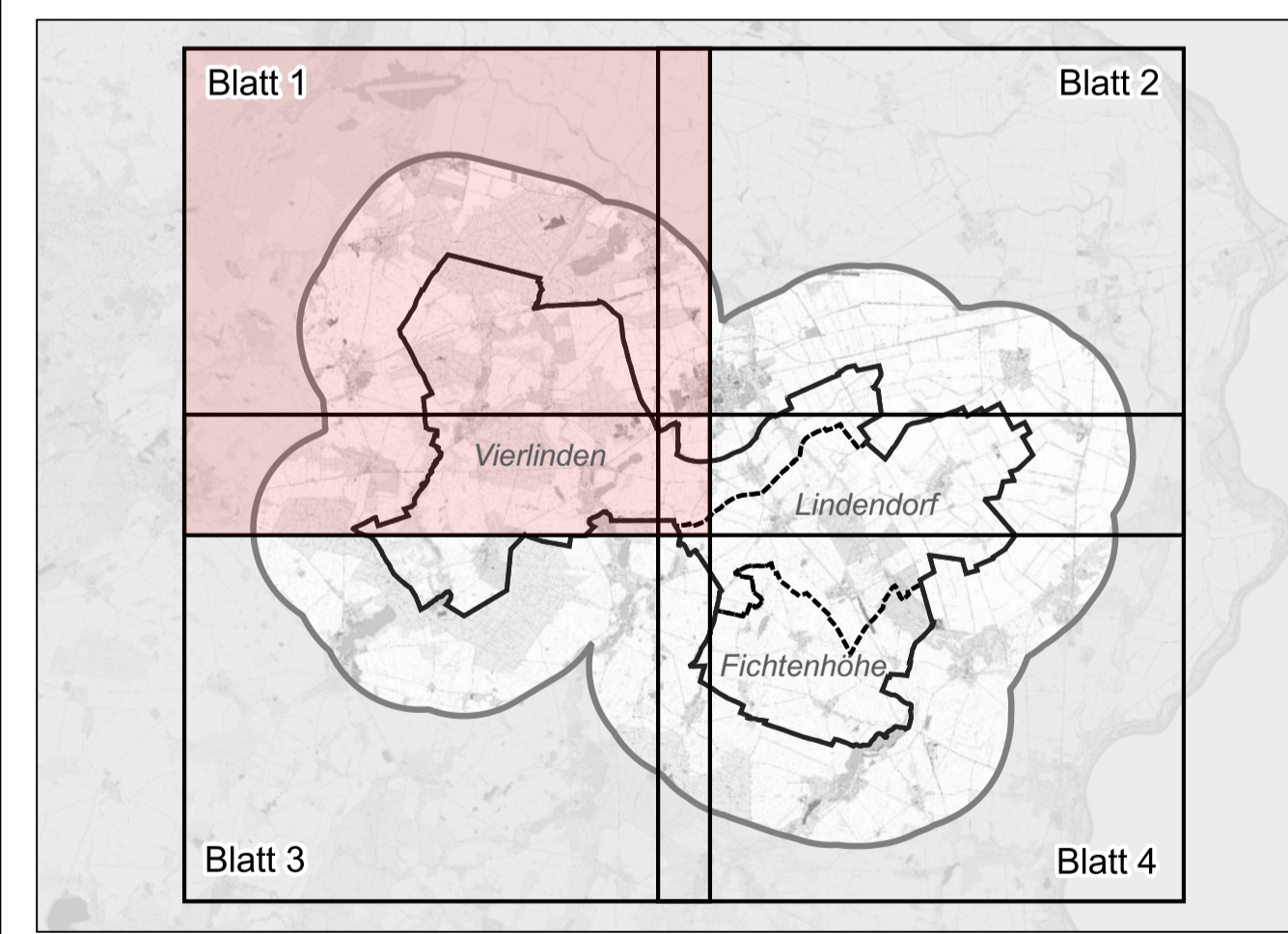

Legende

- Gemeindegrenzen
- Natura 2000 Schutzgebiete**
- Vogelschutzgebiete
- FFH Gebiete
- Schutzgebiete nach Naturschutzrecht Brandenburg**
- Landschaftsschutzgebiete
- Naturschutzgebiete
- Wasserschutzgebiete**
- Zone I
- Zone II
- Zone III
- Geschützte Teile von Natur und Landschaft**
- geschützte Biotope (§ 30 BNatSchG, § 18 BbgNatSchAG)
- Naturdenkmale
- Alleen (§ 17 BbgNatSchAG)
- Bodendenkmale
- Bodendenkmale i.B. (in Bearbeitung, unveröffentlicht)
- geschützte Landschaftsbestandteile im Wald
- Besondere Waldfunktionen (Landesforst Brandenburg, Waldfunktionskartierung)**
- Bodenschutzwald**
- Wald auf erosionsgefährdetem Standort
- Wald auf exponierter Lage
- Klima- und Immissionsschutzwald**
- Lokaler Immissionsschutzwald
- Wald mit Erholungsfunktion**
- Erholungswald Stufe 1
- Erholungswald Stufe 2
- Schutzwald für Forschung und Kultur**
- Wald mit hoher ökologischer Bedeutung

Datengrundlagen:
 Datenspeicher Forst (Landesbetrieb Forst Brandenburg, Stand 2023)
 Alleebaumkarte (Landesbetrieb Straßenwesen, Stand 2021)
 geschützte Biotope, Schutzgebiete nach Naturschutzrecht,
 Wasserschutzgebiete (LIU Brandenburg)
 Bodendenkmale (BLDAM)
 Kartengrundlage: Topografische Karte 1:10.000



Amt Seelow-Land
Der Amtsdirektor



UmweltPlan GmbH Stralsund
 Hauptplatz
 Niederlassung
 Außenstelle
 info@umweltplan.de

Triebseer Damm 2
 Majakowskistraße 58
 Bahnhofstraße 43
 www.umweltplan.de

18437 Stralsund
 18059 Rostock
 17489 Greifswald

Tel.: +49 3831 6108-0
 Tel.: +49 381 877161-50
 Tel.: +49 3834 23111-91
 Fax: -49

<p>Projekt Gemeinsamer Flächennutzungsplan der Gemeinden Fichtenhöhe, Lindendorf und Vierlinden Landschaftsplan</p>	<p>Schutzgebiete- und geschützte Teile von Natur und Landschaft</p> <p>Karte: 7, Blatt 1 Maßstab: 1 : 25.000</p>
<p>Phase: 2. Entwurf Proj.-Nr.: 31361-00 Datum: 06.07.2025</p>	<p>bearbeitet: Dr. C. Rudat gezeichnet: M. Djalek geprüft: S. Ahlmeyer</p>

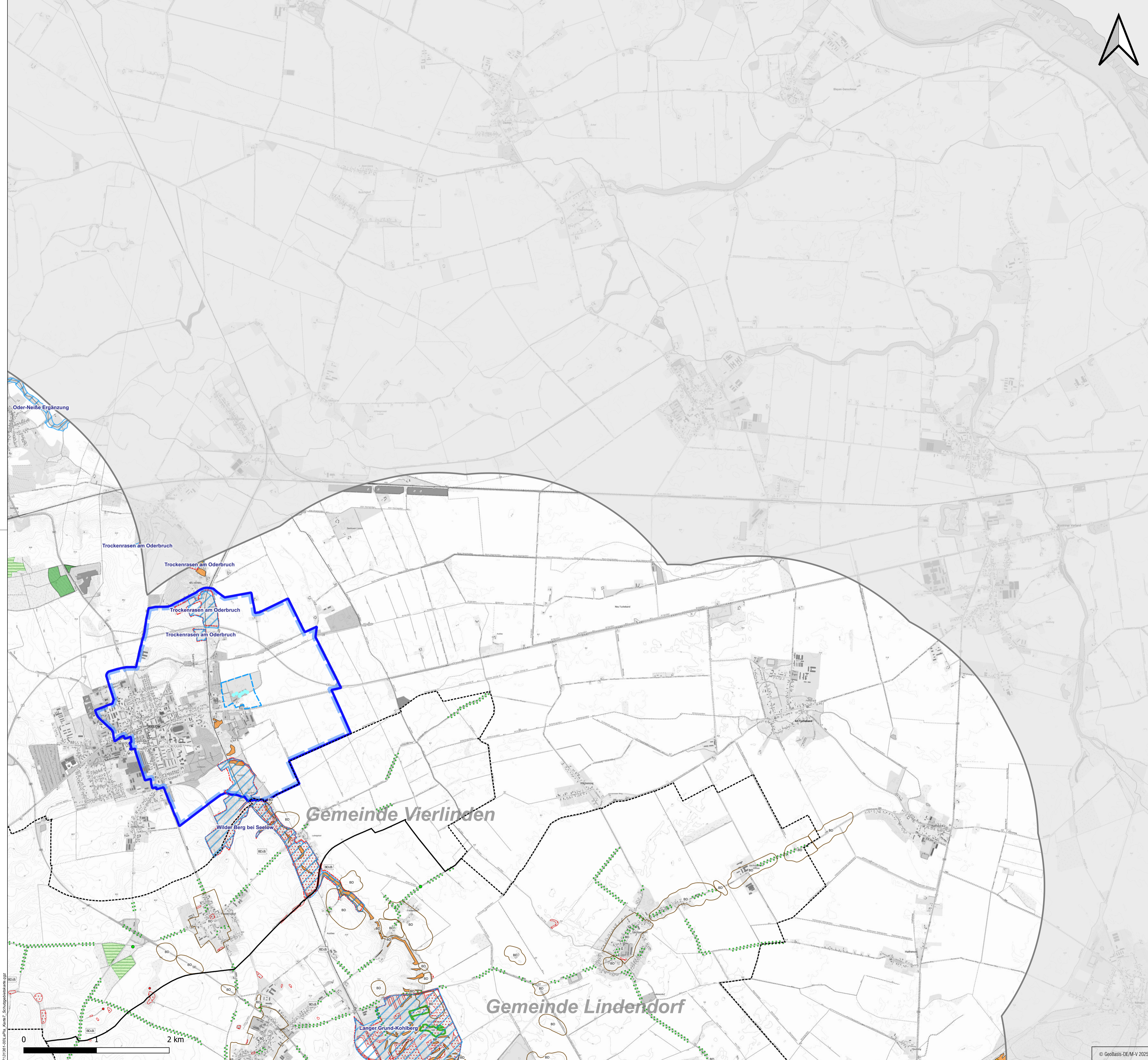

Legende

- Gemeindegrenzen
- Natura 2000 Schutzgebiete**
- Vogelschutzgebiete
- FFH Gebiete
- Schutzgebiete nach Naturschutzrecht Brandenburg**
- Landschaftsschutzgebiete
- Naturschutzgebiete
- Wasserschutzgebiete**
- Zone I
- Zone II
- Zone III
- Geschützte Teile von Natur und Landschaft**
- geschützte Biotope (§ 30 BNatSchG, § 18 BbgNatSchAG)
- Naturdenkmale
- Alleen (§ 17 BbgNatSchAG)
- Bodendenkmale
- Bodendenkmale i.B. (in Bearbeitung, unveröffentlicht)
- geschützte Landschaftsbestandteile im Wald
- Besondere Waldfunktionen (Landesforst Brandenburg, Waldfunktionskartierung)**
- Bodenschutzwald**
- Wald auf erosionsgefährdetem Standort
- Wald auf exponierter Lage
- Klima- und Immissionsschutzwald**
- Lokaler Immissionsschutzwald
- Wald mit Erholungsfunktion**
- Erholungswald Stufe 1
- Erholungswald Stufe 2
- Schutzwald für Forschung und Kultur**
- Wald mit hoher ökologischer Bedeutung

Datengrundlagen:
 Datenspeicher Forst (Landesbetrieb Forst Brandenburg, Stand 2023)
 Alleebaumkarte (Landesbetrieb Straßenwesen, Stand 2021)
 geschützte Biotope, Schutzgebiete nach Naturschutzrecht,
 Wasserschutzgebiete (LIU Brandenburg)
 Bodendenkmale (BLDAM)
 Kartengrundlage: Topografische Karte 1:10.000

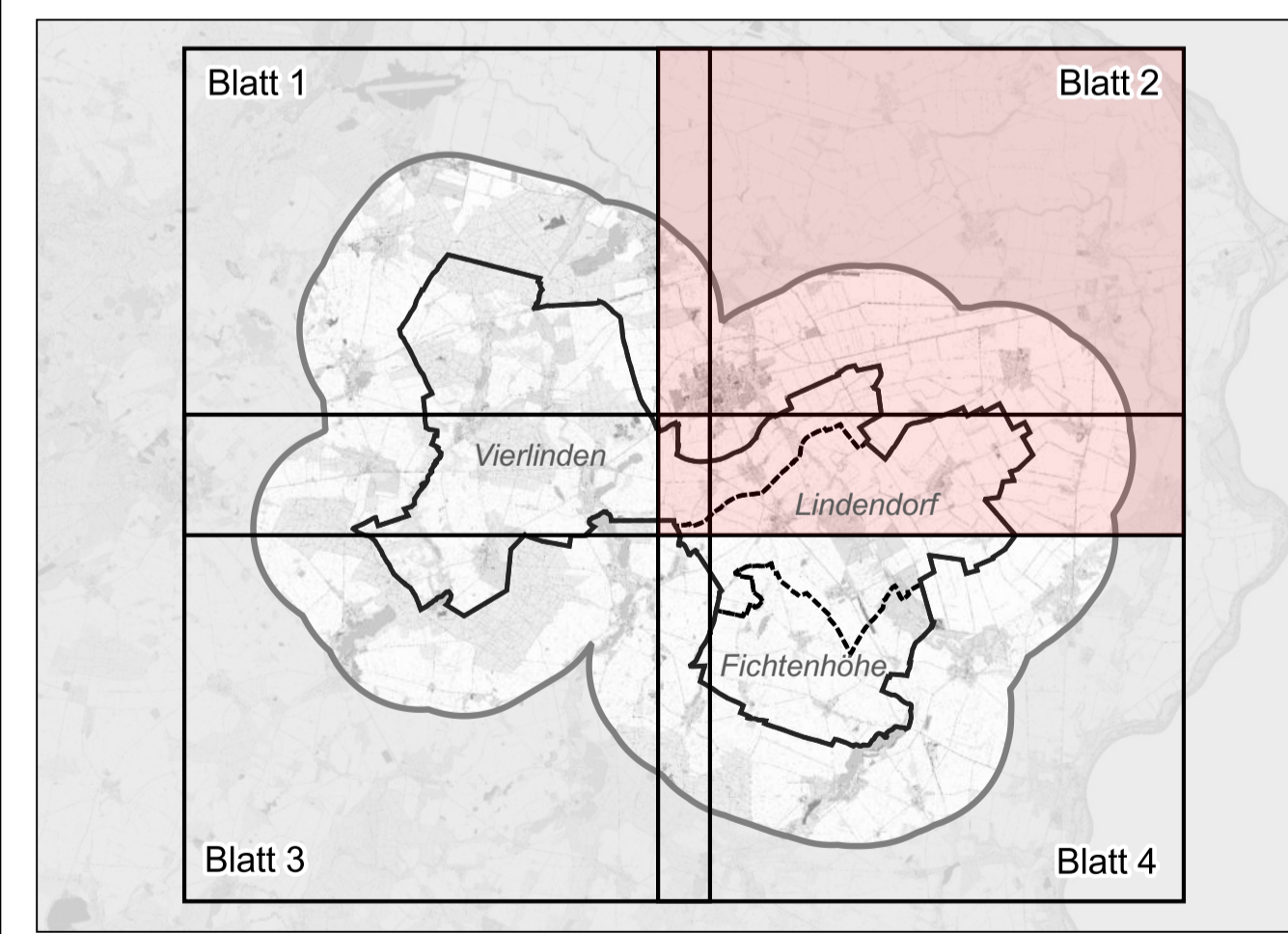

Amt Seelow-Land
 Der Amtsdirektor

UmweltPlan GmbH Stralsund
 Hauptsitz: Tribseer Damm 2, 18437 Stralsund, Tel.: +49 3831 6108-0, Fax: -49
 Niederlassung: Majakowskistraße 58, 18059 Rostock, Tel.: +49 381 877161-50
 Außenstelle: Bahnhofstraße 43, 17489 Greifswald, Tel.: +49 3834 23111-91
 info@umweltplan.de, www.umweltplan.de

Projekt: **Gemeinsamer Flächennutzungsplan der Gemeinden Fichtenhöhe, Lindendorf und Vierlinden**
 Landschaftsplan
 Schutzgebiete- und geschützte Teile von Natur und Landschaft
 Karte: 7, Blatt 2
 Maßstab: 1 : 25.000

Phase	2. Entwurf	bearbeitet	Dr. C. Rudat
Proj.-Nr.	31361-00	gezeichnet	M. Djalek
Datum	06.07.2025	geprüft	S. Ahlmeyer



Legende

- Gemeindegrenzen
- Natura 2000 Schutzgebiete**
- Vogelschutzgebiete
- FFH Gebiete
- Schutzgebiete nach Naturschutzrecht Brandenburg**
- Landschaftsschutzgebiete
- Naturschutzgebiete
- Wasserschutzgebiete**
- Zone I
- Zone II
- Zone III
- Geschützte Teile von Natur und Landschaft**
- geschützte Biotope (§ 30 BNatSchG, § 18 BbgNatSchAG)
- Naturdenkmale
- Alleen (§ 17 BbgNatSchAG)
- Bodendenkmale
- Bodendenkmale i.B. (in Bearbeitung, unveröffentlicht)
- geschützte Landschaftsbestandteile im Wald
- Besondere Waldfunktionen (Landesforst Brandenburg, Waldfunktionskartierung)**
- Bodenschutzwald**
- Wald auf erosionsgefährdetem Standort
- Wald auf exponierter Lage
- Klima- und Immissionsschutzwald**
- Lokaler Immissionsschutzwald
- Wald mit Erholungsfunktion**
- Erholungswald Stufe 1
- Erholungswald Stufe 2
- Schutzwald für Forschung und Kultur**
- Wald mit hoher ökologischer Bedeutung

Datengrundlagen:
 Datenspeicher Forst (Landesbetrieb Forst Brandenburg, Stand 2023)
 Alleebaumkarte (Landesbetrieb Straßenwesen, Stand 2021)
 geschützte Biotope, Schutzgebiete nach Naturschutzrecht,
 Wasserschutzgebiete (LJU Brandenburg)
 Bodendenkmale (BLDAM)
 Kartengrundlage: Topografische Karte 1:10.000

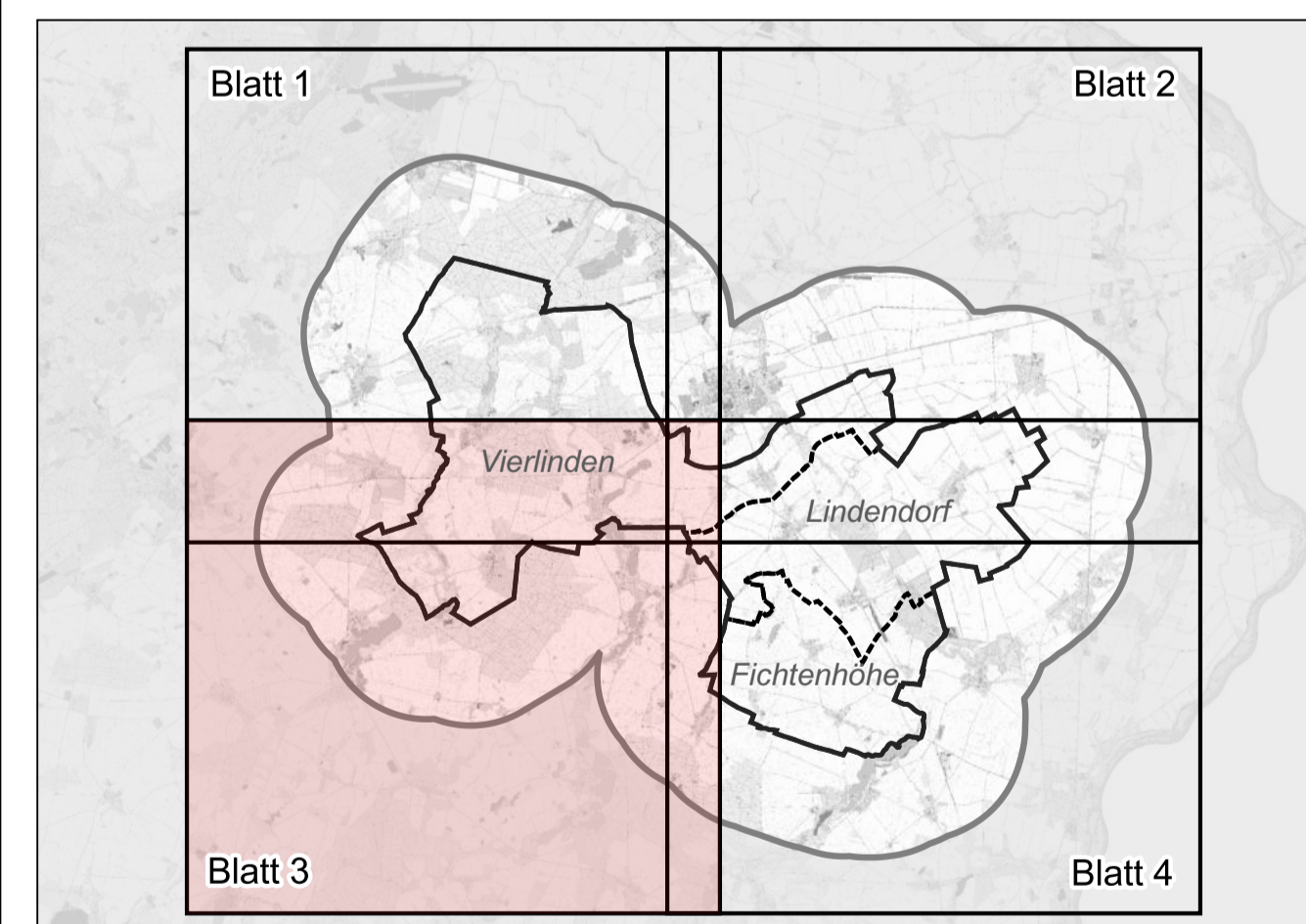

Amt Seelow-Land
 Der Amtsdirektor

UmweltPlan GmbH Stralsund
 Hauptsitz: Tribseer Damm 2, 18437 Stralsund, Tel.: +49 3831 6108-0, Fax: -49
 Niederlassung: Majakowskistraße 58, 18059 Rostock, Tel.: +49 381 877161-50
 Außenstelle: Bahnhofstraße 43, 17489 Greifswald, Tel.: +49 3834 23111-91
 info@umweltplan.de, www.umweltplan.de

Projekt: **Gemeinsamer Flächennutzungsplan der Gemeinden Fichtenhöhe, Lindendorf und Vierlinden**
 Landschaftsplan

Schutzgebiete- und geschützte Teile von Natur und Landschaft

Karte: 7, Blatt 3
 Maßstab: 1 : 25.000

Phase	2. Entwurf	bearbeitet	Dr. C. Rudat
Proj.-Nr.	31361-00	gezeichnet	M. Djalek
Datum	06.07.2025	geprüft	S. Ahlmeyer

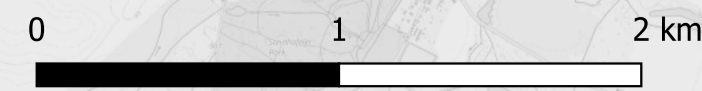

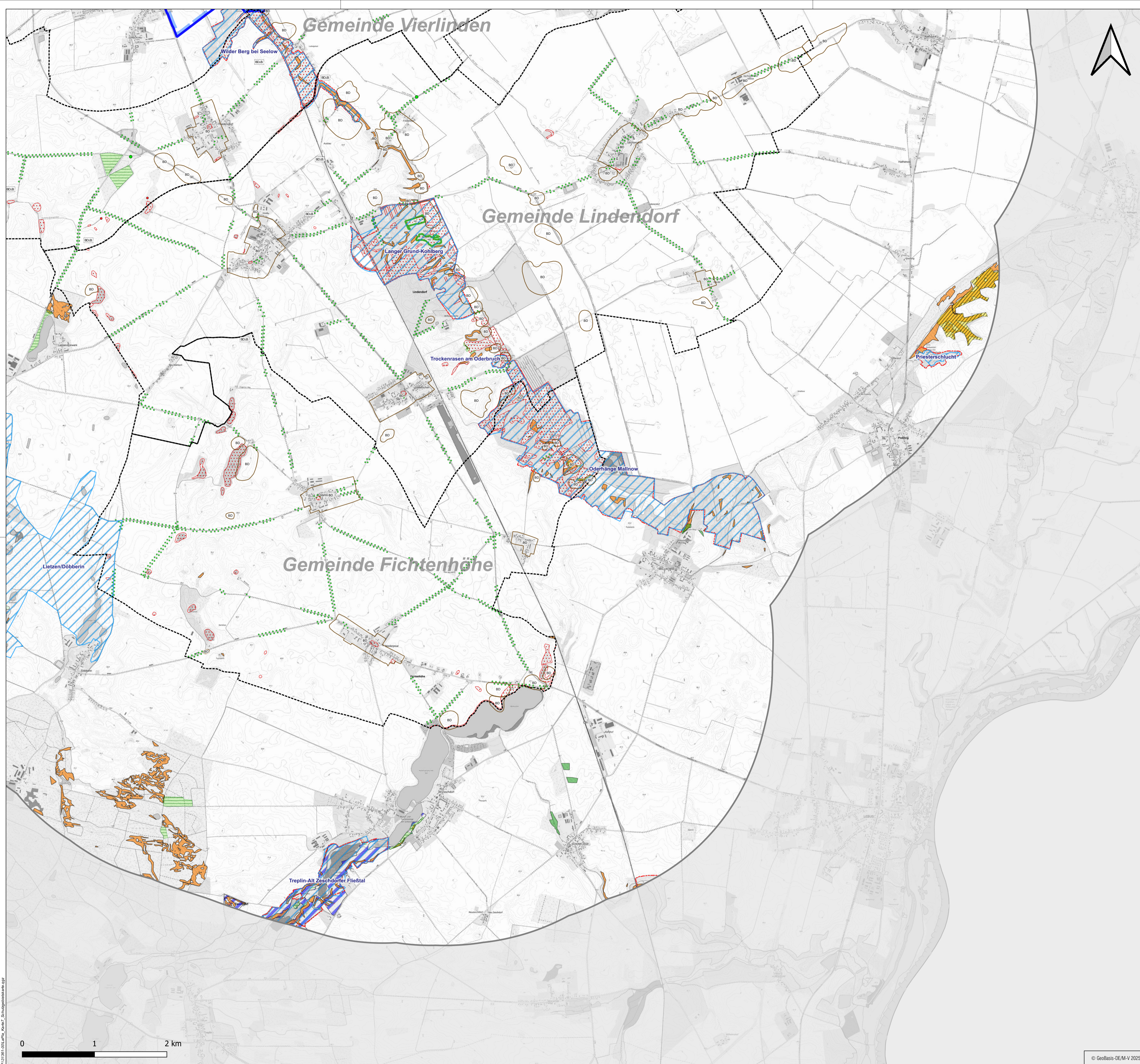

Legende

- Gemeindegrenzen
- Natura 2000 Schutzgebiete**
- Vogelschutzgebiete
- FFH Gebiete
- Schutzgebiete nach Naturschutzrecht Brandenburg**
- Landschaftsschutzgebiete
- Naturschutzgebiete
- Wasserschutzgebiete**
- Zone I
- Zone II
- Zone III
- Geschützte Teile von Natur und Landschaft**
- geschützte Biotop (§ 30 BNatSchG, § 18 BbgNatSchAG)
- Naturdenkmale
- Alleen (§ 17 BbgNatSchAG)
- BD Bodendenkmale
- BDI.B Bodendenkmale i.B. (in Bearbeitung, unveröffentlicht)
- geschützte Landschaftsbestandteile im Wald
- Besondere Waldfunktionen (Landesforst Brandenburg, Waldfunktionskartierung)**
- Bodenschutzwald**
- Wald auf erosionsgefährdetem Standort
- Wald auf exponierter Lage
- Klima- und Immissionsschutzwald**
- Lokaler Immissionsschutzwald
- Wald mit Erholungsfunktion**
- Erholungswald Stufe 1
- Erholungswald Stufe 2
- Schutzwald für Forschung und Kultur**
- Wald mit hoher ökologischer Bedeutung

Datengrundlagen:
 Datenspeicher Forst (Landesbetrieb Forst Brandenburg, Stand 2023)
 Alleebaumkarte (Landesbetrieb Straßenwesen, Stand 2021)
 geschützte Biotop, Schutzgebiete nach Naturschutzrecht, Wasserschutzgebiete (LJU Brandenburg)
 Bodendenkmale (BLDAM)
 Kartengrundlage: Topografische Karte 1:10.000

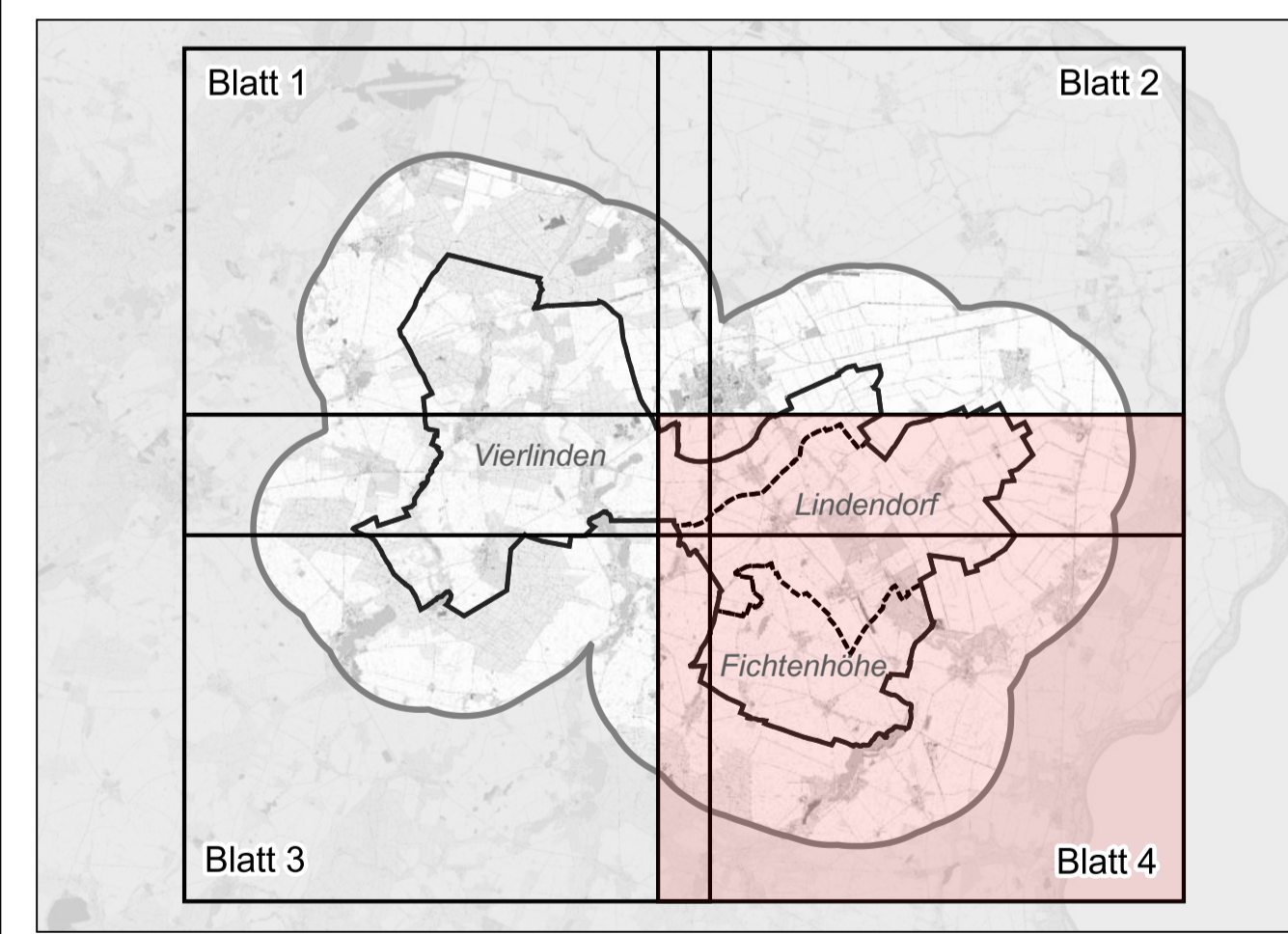

Amt Seelow-Land
Der Amtsdirektor



UmweltPlan GmbH Stralsund
 Hauptsitz: Tribseer Damm 2, 18437 Stralsund, Tel.: +49 3831 6108-0, Fax: -49
 Niederlassung: Majakowskistraße 58, 18059 Rostock, Tel.: +49 381 877161-50
 Außenstelle: Bahnhofstraße 43, 17489 Greifswald, Tel.: +49 3834 23111-91
 info@umweltplan.de, www.umweltplan.de

Projekt

Gemeinsamer Flächennutzungsplan der Gemeinden Fichtenhöhe, Lindendorf und Vierlinden

Schutzgebiete- und geschützte Teile von Natur und Landschaft

Landschaftsplan

Karte: 7, Blatt 4
Maßstab: 1 : 25.000

Phase	2. Entwurf	bearbeitet	Dr. C. Rudat
Proj.-Nr.	31361-00	gezeichnet	M. Djalek
Datum	06.07.2025	geprüft	S. Ahlmeyer

