

Legende

- Grenzen der Gemeinden Fichtenhöhe, Lindendorf und Vierlinden
- Freiraumverbund (nachdigitalisiert auf Datengrundlage: Geoportal Berlin/Landesentwicklungsplan Hauptstadtregion Berlin-Brandenburg 2019)
- Barrieren (Straßennetz)

Kernflächen Natur- und Arten- und Biotopschutzes (K)

- FFH Gebiet
- Naturschutzgebiet
- geschützte Biotope (Flächen)
- geschützte Biotope (Linien)
- geschützte Biotope (punktuell)

Weitere Kernflächen für den Biotopverbund (K)

- Kernflächen Feuchtgrünland
- Kernflächen Trockenstandorte

Kernflächen Moore

- Kernflächen hochwertige Moore

Kernflächen hochwertige Waldgebiete (K)

- Großsäuger Verbindungskorridor
- Kernflächen naturnaher Wald
- geschützter Wald (Wald auf erosionsgefährdeten Standorten, Bodenschutzwald auf exponierter Lage, geschützte Landschaftsbestandteile im Wald, Wald mit hoher ökologischer Bedeutung, lokaler Immissionsschutzwald)

Verbundsystem Oberflächengewässer (K)

- Kernflächen Gewässer

Ergänzungs- und Verbindungsflächen der Lebensraum-netzwerke (E)

- Verbindungsflächen naturnaher Wald
- Verbindungsflächen Feuchtgrünländer
- Verbindungsflächen Trockenstandorte

Weitere Wald-/ Erholungsgebiete (E)

- Erholungswald (Stufe II)

Quellenangaben:
 Verbindung Großsäuger (LaPro 2015)
 geschützte Waldflächen (Forst Brandenburg, Datenspeicher Wald , Stand 2023)
 Erholungswald (Forst Brandenburg, Datenspeicher Wald, Stand 2023)
 Kernflächen, Verbindungsflächen (Landschaftsplan Seelow Land, Endfassung 2025)
 Kartengrundlage: Topografische Karte 1:10.000

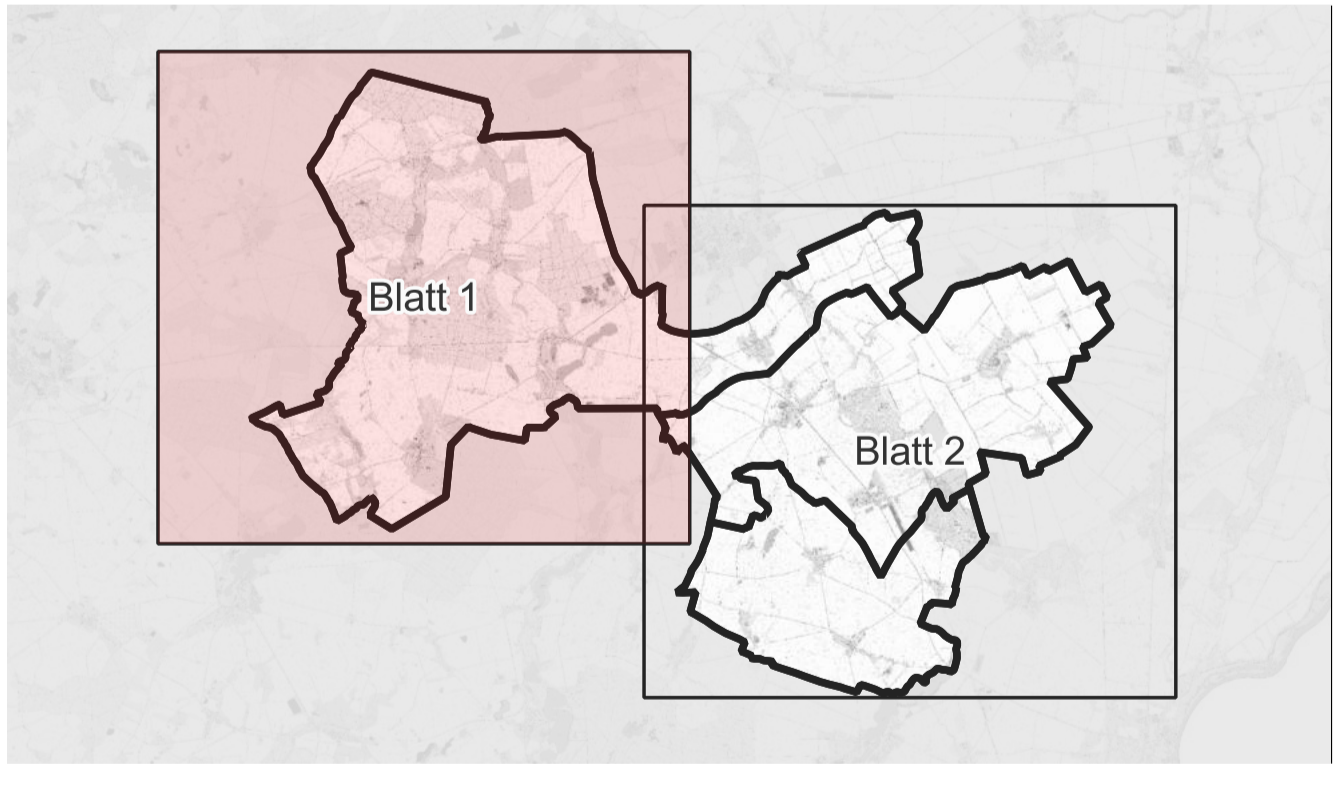

Amt Seelow Land
Der Amtsdirektor

UmweltPlan GmbH Stralsund

Hauptsitz Niederlassung Außenstelle info@umweltplan.de	Tribseer Damm 2 Majakowskistraße 58 Bahnhofstraße 43 www.umweltplan.de	18437 Stralsund 18059 Rostock 17489 Greifswald	Tel.: +49 3831 6108-0 Tel.: +49 381 877161-50 Tel.: +49 3834 23111-91	Fax -49
---	---	--	---	---------

<p>Projekt</p> <p>Gemeinsamer Flächennutzungsplan der Gemeinden Fichtenhöhe, Lindendorf und Vierlinden</p> <p>Landschaftsplan</p>	<p>Entwicklungskonzept konkretisierter Freiraumverbund</p> <p>Karte: Karte 8.2, Blatt 1 Maßstab: 1 : 20.000</p>
<p>Phase: 2. Entwurf</p> <p>Proj.-Nr.: 31361-00</p> <p>Datum: 06.07.2025</p>	<p>bearbeitet: Dr. Rudat</p> <p>gezeichnet: Dialek</p> <p>geprüft: Ahlmeier</p>

© Geobasis-DEM-V 2025

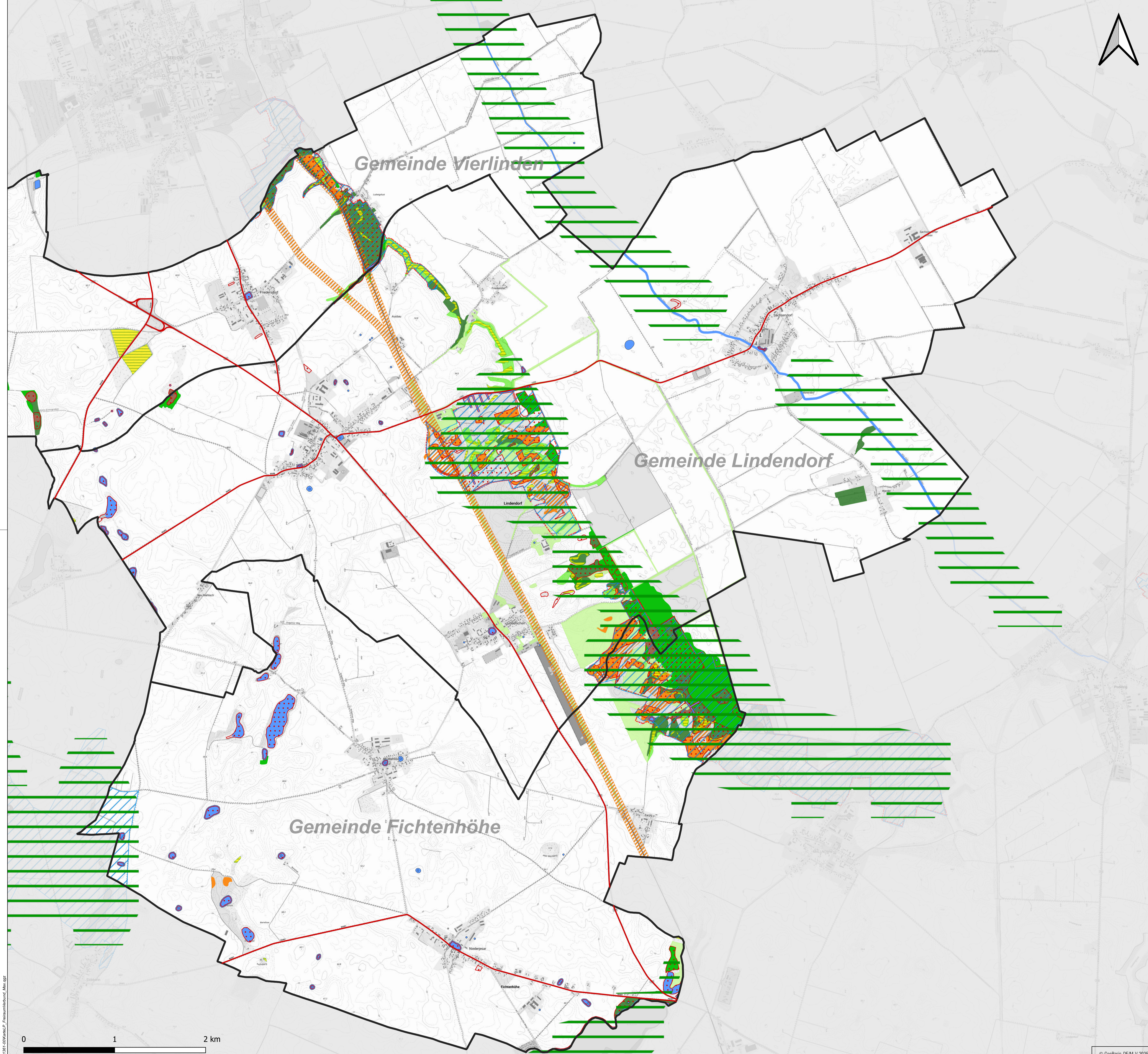

Legende

- Grenzen der Gemeinden Fichtenhöhe, Lindendorf und Vierlinden
- Freiraumverbund (nachdigitalisiert auf Datengrundlage: Geoportal Berlin/Landesentwicklungsplan Hauptstadtregion Berlin-Brandenburg 2019)
- Barrieren (Straßennetz)

Kernflächen Natur- und Arten- und Biotopschutzes (K)

- FFH Gebiet
- Naturschutzgebiet
- geschützte Biotope (Flächen)
- geschützte Biotope (Linien)
- geschützte Biotope (punktuell)

Weitere Kernflächen für den Biotopverbund (K)

- Kernflächen Feuchtgrünland
- Kernflächen Trockenstandorte

Kernflächen Moore

- Kernflächen hochwertige Moore

Kernflächen hochwertige Waldgebiete (K)

- Großsäuger Verbindungskorridor
- Kernflächen naturnaher Wald
- geschützter Wald (Wald auf erosionsgefährdeten Standorten, Bodenschutzwald auf exponierter Lage, geschützte Landschaftsbestandteile im Wald, Wald mit hoher ökologischer Bedeutung, lokaler Immissionsschutzwald)

Verbundsystem Oberflächengewässer (K)

- Kernflächen Gewässer

Ergänzungs- und Verbindungsflächen der Lebensraum-netzwerke (E)

- Verbindungsflächen naturnaher Wald
- Verbindungsflächen Feuchtgrünländer
- Verbindungsflächen Trockenstandorte

Weitere Wald-/ Erholungsgebiete (E)

- Erholungswald (Stufe II)

Quellenangaben:
 Verbindung Großsäuger (LaPro 2015)
 geschützte Waldflächen (Forst Brandenburg, Datenspeicher Wald, Stand 2023)
 Erholungswald (Forst Brandenburg, Datenspeicher Wald, Stand 2023)
 Kernflächen, Verbindungsflächen (Landschaftsplan Seelow Land, Endfassung 2025)
 Kartengrundlage: Topografische Karte 1:10.000

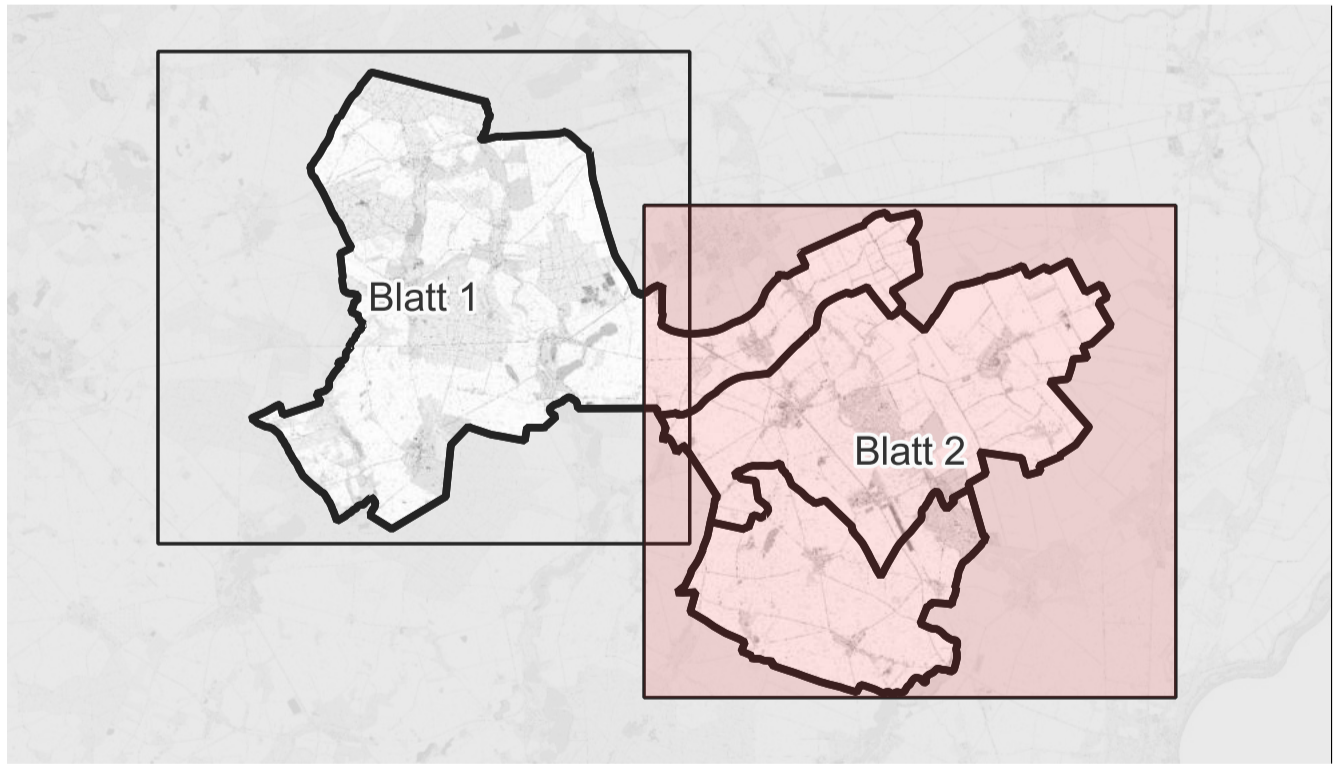

Amt Seelow Land
Der Amtsdirektor

UmweltPlan GmbH Stralsund
 Hauptsitz: Tribseer Damm 2, 18437 Stralsund, Tel.: +49 3831 6108-0, Fax: -49
 Niederlassung: Majakowskistraße 58, 18059 Rostock, Tel.: +49 381 877161-50
 Außenstelle: Bahnhofstraße 43, 17489 Greifswald, Tel.: +49 3834 23111-91
 info@umweltplan.de, www.umweltplan.de

Projekt: **Gemeinsamer Flächennutzungsplan der Gemeinden Fichtenhöhe, Lindendorf und Vierlinden**
Landschaftsplan

Entwicklungskonzept: **konkretisierter Freiraumverbund**

Karte: Karte 8.2, Blatt 2
Maßstab: 1 : 20.000

Phase	2. Entwurf	bearbeitet	Dr. Rudat
Proj.-Nr.	31361-00	gezeichnet	Djalek
Datum	06.07.2025	geprüft	Ahlmeier

© GeoBasis-DE/M-V 2025

P:\191201-00\Basis\LP_Freiraumverbund\Blatt 02P