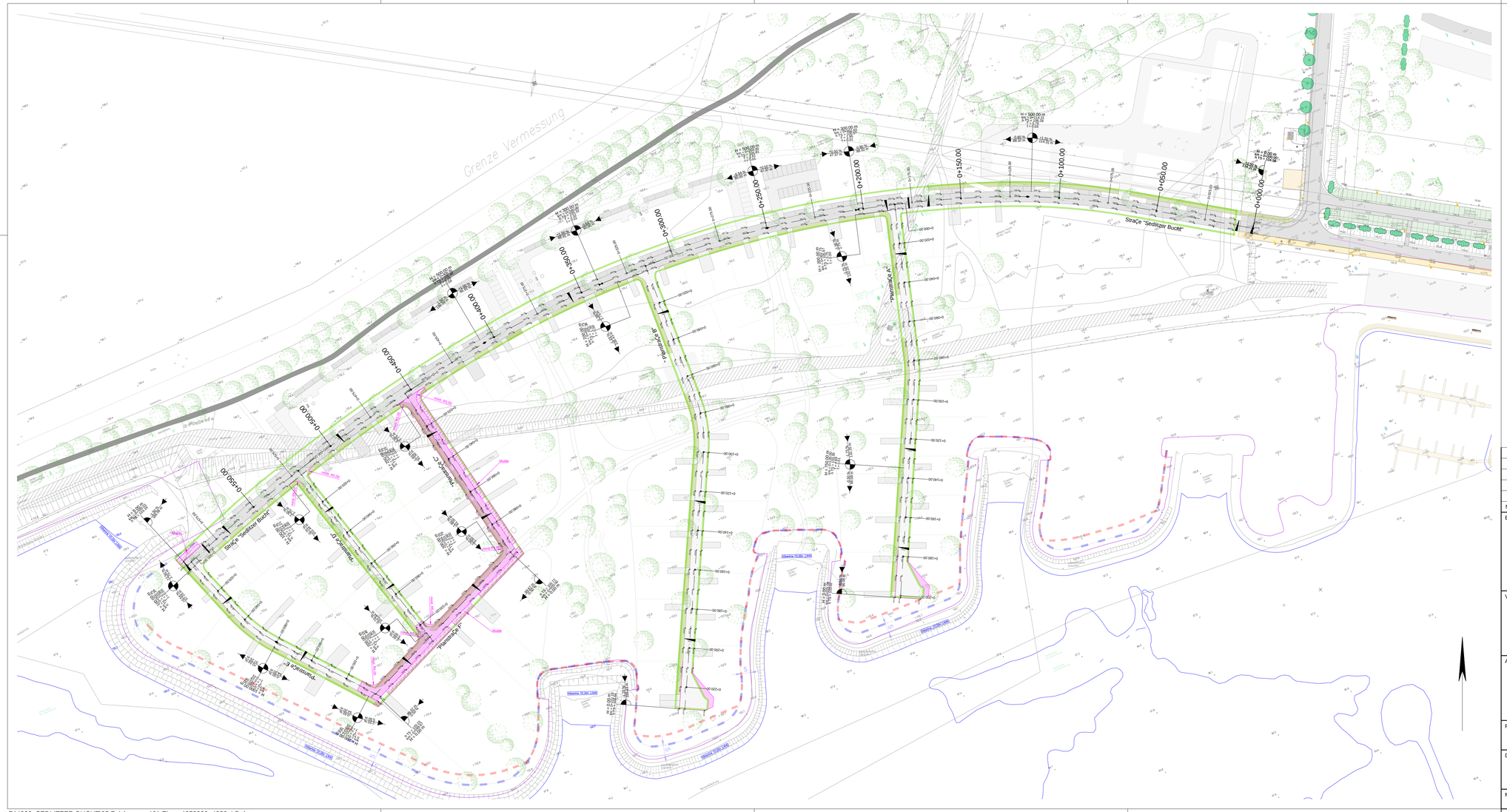

Legende

- StraÇenbegrenzungslinie/ ªffentliche StraÇenverkehrsflªchen
- geplante Achse
- Fahrbahn
- Gehweg
- Versickerungsmulde
- 2.5% — Querneigung
- H = 5000 m, km = 0+259.433, h TS = 49.394, T = 1.789, f = 0.003; -0.50 % 137,13 m; -1.90 % 42,19 m — Neigungsbrechpunkt mit Angabe von Ausrundungs-halbmesser und Lªngsneigung
- 103.55 — Fahrbahnhº hen
- Hochpunkt
- Tiefpunkt
- Konzeptªnderung gem. Prüfung Verkehrsanlagen

Nr.:	nderung / Ergªnzung	Datum	Name / Stelle

Entwurfsbearbeitung:

HOFFMANN LEICHTER Ingenieurgesellschaft
Ein Unternehmen der TREYSTA
Freiheit 6 | 13597 Berlin | Tel. 030 887 27 67-0 | Fax 030 887 27 67-99
Web: www.hoffmann-leichter.de | E-Mail: info@hoffmann-leichter.de

	Datum	Zeichen
bearbeitet	Sep. 2025	keoe
gezeichnet	Sep. 2025	yvte
geprüft		

Vermesser:

ªffentlich bestellter Vermessungsingenieur
Uwe Knipsel
Hºhlitzer StraÇe 34
01968 Senftenberg

Tel.: (03573) 795541 Fax.: (03573) 795547 info@vermessung-knipsel.de

Auftraggeber:

TOPOS Stadtplanung Landschaftsplanung Stadtforschung
Badensche Str. 29
10715 Berlin

Projekt: Vorplanungsleistungen Verkehrsanlagen für den Geltungsbereich des Bebauungsplans Nr. 33 ÄWohngebiet Sedlitzer Buchtñ

Darstellung: Vorplanung

Lageplan

Höhensystem: DHHN 2016

Koordinatensystem: ETRS 89

MaÇstab: M 1:500

BlattgrºÇe: 970 x 420

Plannummer: LP-01