

Legende

- Sonderbaufläche „Vorranggebiet Windenergie“
- Sondergebiete "Windenergie" SO4 bis SO6 gemäß B-Plan (Parallelverfahren)
- bestehende Windenergieanlagen

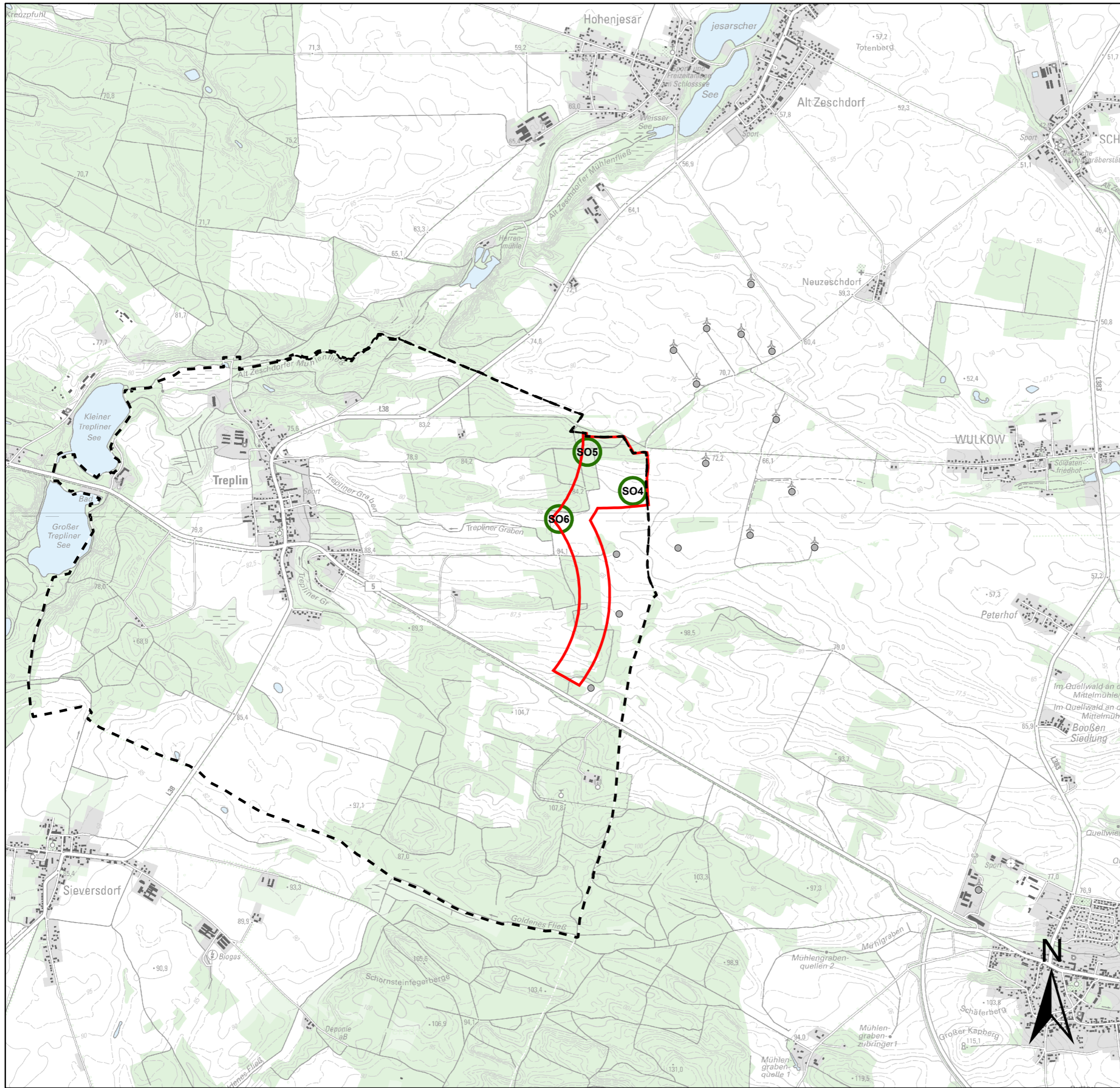

Exemplar für die formelle Beteiligung der Öffentlichkeit

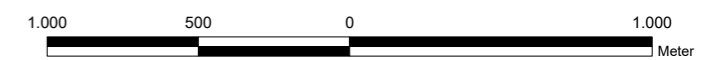

**Umweltbericht 1. Änderung  
Sachlicher Teilflächennutzungsplan  
„Windenergie“ der Gemeinde Treplin**

**Karte 1 Lage der Sondergebiete und Geltungsbereich**

Maßstab: 1 : 25.000

Datum: 27.08.2025

Bearbeitungsstand: Abschluss

Bearbeiter: Dipl.-Geogr. Kerstin Reichhoff

Gestalter: Kerstin Lohmann

Quelle: © GeoBasis-DE/LGB 2024

Auftraggeber: UKA Umweltgerechte Kraftanlagen GmbH & Co. KG



Planungsbüro für Ökologie, Naturschutz,  
Landschaftspflege und Umweltbildung  
Zur Großen Halle 15, 06844 Dessau-Roßlau  
Tel.: (0340) 230490-0  
eMail: info@lpr-landschaftsplanung.com