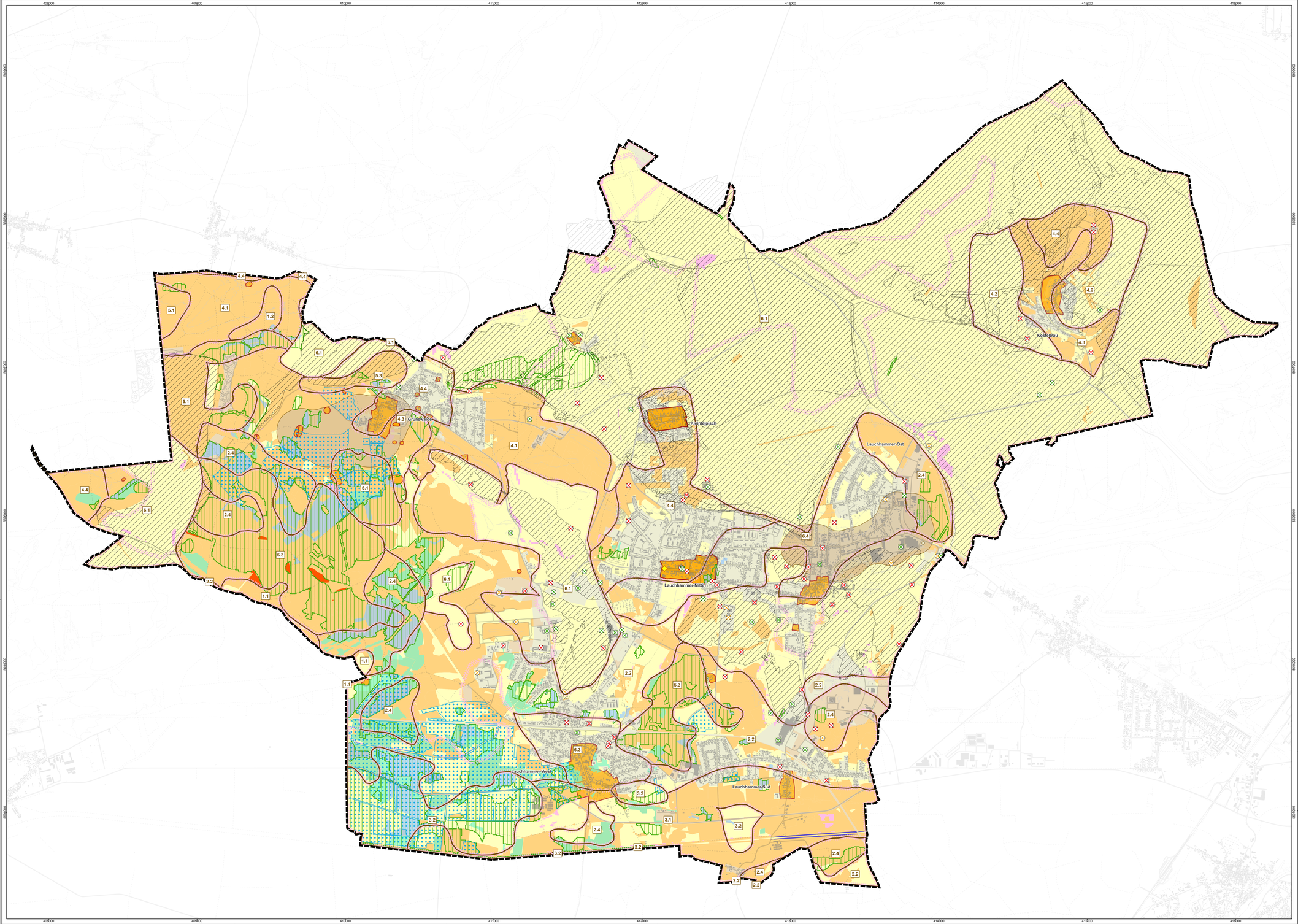

Koordinatensystem: ETRS 1989 UTM Zone 33N
Pfad: G:\Projekte\2023200.65_Lauchhammer_FNP_8.Aenderung\03_GIS\gis\LAUCHHAMMER_Lauchhammer.aprx

Zeichenerklärung

Geltungsbereich des Flächennutzungsplans*

Bestand

Bodenformen [1]

- S 1.1 Böden aus Flugsand
- S 1.2 Böden aus Flugsand, z.T. Böden aus Flugsand über Sand anderer Substratgenese
- P 2.1 Böden aus Sand in pleistozänen Tälern
- P 2.4 Böden aus Sand mit Böden aus Torf in holozänen Tälern
- L 1.1 Böden aus Sand/Lehmsand über Sand
- L 3.2 Böden aus Lehm/Schluff/Ton über Sand
- E 4.1 Böden aus Sand mit Böden aus äolischen Sedimenten über Sand
- E 2.1 Böden aus Sand
- E 5.1 Böden aus deluvialem Sand
- E 4.4 Böden aus Sand mit Böden aus Sand über Lehm
- H 1.1 Böden aus geringmächtigem Torf mit mineralischen Böden
- H 5.1 Böden aus mächtigem Torf mit Böden aus geringmächtigem Torf
- K 6.1 Böden aus anthropogen abgelagerten natürlichen Substraten
- K 6.3 Versiegelungsflächen mit Böden aus Bauschutt führenden Substraten
- K 6.4 Versiegelungsflächen mit Böden aus Industrie- und Bauschutt führenden Substraten

Böden mit besonderer Funktionsausprägung [2]

- Kohlenstoffreiche Böden
- reliktischer Anmoorgley (Moorfolgeboden)
- reliktischer Moorgley (Moorfolgeboden)

Archivböden [3]

- punktuelles Bodendenkmal
- flächiges Bodendenkmal
- Raseneisen

Böden mit erhöhter Empfindlichkeit

- Böden mit Erosionsgefährdung durch Wind [4]
- Böden mit Erosionsgefährdung durch Wasser [4]
- Erosionsflächen (AUKM) [5]
- Böden mit hoher Verdichtungsempfindlichkeit [6]

Vorbelastungen

- Altbergbaugebiete [7]
- Versiegelte Flächen (Straßen, Siedlung, Gewerbe, Entsorgung) [8]

Altlasten [9]

- Verdacht
- Festgestellt
- Saniert

Gesamtbewertung Boden

- hoch
- mittel
- niedrig

Quellen

1 Landesvermessung und Geobasisinformation Brandenburg, Geoportal Brandenburg, INSPIRE-WMS Soil / Bodenübersichtskarte BB, Stand der Metadaten: 27.10.2025
2 Landesvermessung und Geobasisinformation Brandenburg, Geoportal Brandenburg, Moorböden mit besonderer Funktionsausprägung aus Bodenschutzkonzept im Land Brandenburg, Datenstand 18.03.2022, abgerufen am 30.07.2024; Kulisse für Feuchtgebiete und Moore (LaDaCa), Stand der Metadaten: 31.12.2024, abgerufen am 21.07.2026
3 Landesvermessung und Geobasisinformation Brandenburg, Landesamt für Bodenmuseum Brandenburg, Böden als wertvolle Archive der Naturgeschichte in Brandenburg (Punkte und Flächen), Datenstand 06.05.2020, abgerufen am 25.10.2023
4 Landesvermessung und Geobasisinformation Brandenburg, Geoportal Brandenburg, INSPIRE-WMS Soil / Bodenerosionsgefährdung BB, Stand der Metadaten: 10.02.2026
5 Landesvermessung und Geobasisinformation Brandenburg, Geoportal Brandenburg, Erosions-kulisse von Agrarmweit- und Klimamaßnahmen (AUKM), Stand der Metadaten: 11.06.2025
6 Landesvermessung und Geobasisinformation Brandenburg, Geoportal Brandenburg, INSPIRE-WMS Soil / Potenzielle Verdichtungsempfindlichkeit BB, Stand der Metadaten: 27.10.2025
7 Landesamt für Bergbau, Geologie und Rohstoffe, erhalten am 04.04.2024
8 Landesvermessung und Geobasisinformation Brandenburg, Gedrucker, ATKIS - Digitales Basis-Landschaftsmodell, abgerufen am 11.06.2026
9 Landkreis Oberspreewald-Lausitz, Amt für Bauaufsicht und Denkmalschutz, erhalten am 21.07.2026

Hinweise:
* Geltungsbereich des Flächennutzungsplans entspricht dem Geltungsbereich des Landschaftsplans

N

M 1:15.000

Lagebezug: ETRS 89 UTM Zone 33N
Hauptkarte: © ATKIS Basis-DLM / LGB 2023

Stadt Lauchhammer

Flächennutzungsplan Stadt Lauchhammer
8. Änderung zur Gesamtfortschreibung
Entwurf

Schutzgut Boden

LAUCHHAMMER
KUNSTGUSS – STADT

Auftraggeber:
Stadt Lauchhammer
Fachbereich Stadtplanung
Lieberwerdaer Straße 69
01979 Lauchhammer

Projektnummer: 2023200.65
Datum: 31.08.2026

Bearb: D. Grunow/ J. Jähnig
GIS: S. Schmidt
Geprüft: E. Nowak

BÖRNSEN BERATENDE INGENIEURE

Börnsen Beratende Ingenieure Erfurt GmbH | Dohnanystraße 28 | 04103 Leipzig
Telefon Nr.: 0341/962759-0 | www.bjoernsen.de