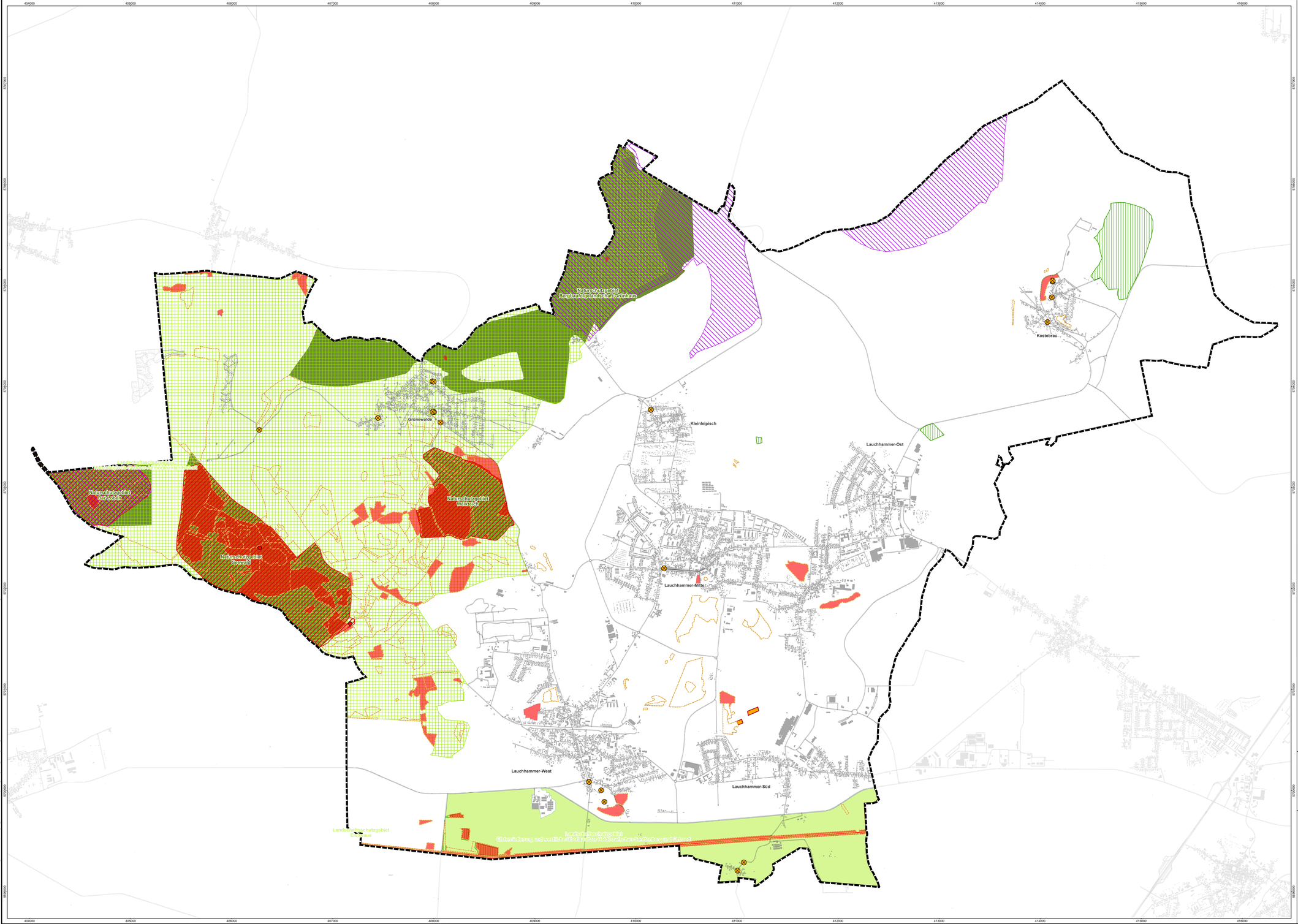

Zeichenerklärung

Geltungsbereich des Landschaftsplans

Schutzgebiete

- Naturdenkmäler [1]
- Schutzgebiet gemäß EWG-Richtlinie 92/43 EWG (Europäisches Vogelschutzgebiet) [2]
- Schutzgebiet gemäß EWG-Richtlinie 92/43 EWG (Flora-Fauna-Habitat-Schutzgebiet) [1]
- Naturpark [1]
- Naturschutzgebiet [1]
- Landschaftsschutzgebiet [1]
- Flächennaturdenkmal [1]
- Geschützte Landschaftsbestandteile [1]
- Geschütztes Biotop nach §30 BNatSchG in Verbindung mit §18 BbgNatSchAG [3]

Lebensraumtypen [3]

- punktuelle Lebensraumtypen
- lineare Lebensraumtypen
- flächige Lebensraumtypen

Quellen

1 Datenübergabe von der UNB Oberspreewald-Lausitz vom 12.08.2024
2 @ Geobroker (Landesvermessung und Geobasisinformation Brandenburg; Download 05.10.2023)
3 © BCE, eigene Darstellung aus Biotoptkataster Brandenburg 29.11.2023 und Daten des LfU Brandenburg mit Email an BCE vom 01.08.2024

Lagebezug: ETRS 89 UTM Zone 33N
Hauptkarte: © ATKIS Basis-DLM / LGB 2023

N

M 1:15.000

Stadt Lauchhammer

Flächennutzungsplan mit integriertem Landschaftsplan - Vorentwurf

Übersicht Schutzgebiete

LAUCHHAMMER
KUNSTGUSS - STADT

Auftraggeber:
Stadt Lauchhammer
Fachbereich Stadtplanung
Liebenwerdaer Straße 69
01979 Lauchhammer

Projektnummer: 2023200.65
Datum: 28.10.2024

Bearb: D. Grunow
GIS: S. Schmidt
Geprüft: E. Nowak

BCE
BJÖRNSEN BERATENDE INGENIEURE

Björnsen Beratende Ingenieure Erfurt GmbH | Dohnanystraße 28 | 04103 Leipzig
Telefon Nr.: 0341/962759-0 | www.bjoernsen.de

Koordinatensystem: ETRS 1989 / UTM Zone 33N
Projektion: Transverse Mercator
Datum: GRS 1980
Bezugsmeridian: 15°
Ursprung: E 33500000/Norm/m/N 0
Grid-Konst.: Lambertsche Netzkonstante
Dateiname: 2023200.65_Landschaftsplan_A0.mxd