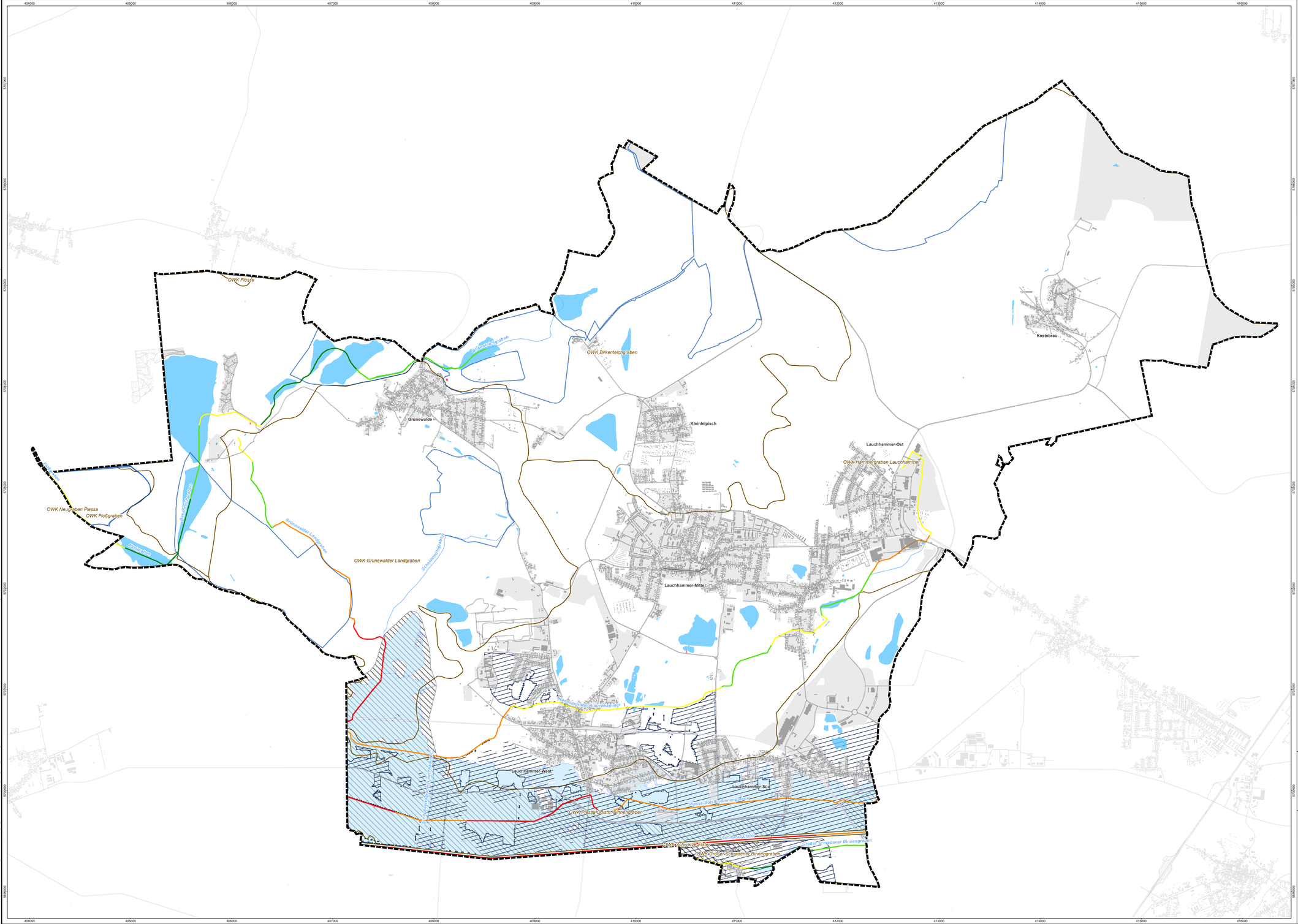

Zeichenerklärung

Geltungsbereich des Landschaftsplans

Bestand

Oberflächengewässer [1]

- Teileinzugsgebiete
- Standgewässer
- Fließgewässer

Hochwasserrisiko und Hochwasserschutz

- Überschwemmungsgebiet HQ_{100} [2]
- wasserabhängige Schutzgebiete (WRRL-relevant) [1]

Flächen und Linien der Regionalen Maßnahmenplanung im Hochwasserschutz [3]

- lineare Maßnahmen
- flächige Maßnahmen

Bewertungen

Oberflächengewässer

Gewässerstrukturgüte [6]

- 1 - unverändert
- 2 - gering verändert
- 3 - mäßig verändert
- 4 - deutlich verändert
- 5 - stark verändert
- 6 - sehr stark verändert
- 7 - vollständig verändert

Vorranggewässer Durchgängigkeit [1]

- Durchgängigkeit Fließgewässer
- Durchgängigkeit Seen

landwirtschaftliche Maßnahmen entlang der Gewässer

- Wasserretentionsflächen [1]

Vorbelastungen

- Versiegelte Flächen (Straßen, Siedlung, Gewerbe, Entsorgung) [4]
- Querbauwerke [5]

Quellen

1 @ Geobroker (Landesvermessung und Geobasisinformation Brandenburg)
2 Datenübergabe vom Landesamt für Umwelt Mecklenburg-Vorpommern, Meckenburg-Vorpommern, Saarland, Sachsen und Sachsen-Anhalt
3 Datenübergabe vom Landesamt für Umwelt Brandenburg vom 12.08.2024
4 @ ATKIS-Basis-DLM (Landesvermessung und Geobasisinformation Brandenburg)
5 Datenübergabe vom Gewässerverband Kleine Elster-Pulsnitz vom 08.08.2024

Lagebezug: ETRS 89 UTM Zone 33N
Hauptkarte: © ATKIS Basis-DLM / LGB 2023

N

M 1:15.000

Stadt Lauchhammer

Flächennutzungsplan mit integriertem Landschaftsplan - Vorentwurf

Übersicht Gewässer

LAUCHHAMMER
KUNSTGUSS – STADT

Auftraggeber:
Stadt Lauchhammer
Fachbereich Stadtplanung
Lieberwerdaer Straße 69
01979 Lauchhammer

Projektnummer: 2023200.65
Datum: 28.10.2024

Bearb: D. Grunow
GIS: S. Schmidt
Geprüft: E. Nowak

BJÖRNSEN BERATENDE INGENIEURE
Björnsen Beratende Ingenieure Erfurt GmbH | Dohnanystraße 28 | 04103 Leipzig
Telefon Nr.: 0341/962759-0 | www.bjoernsen.de

Koordinatensystem: ETRS 1989 UTM Zone 33N
Datum: Bezugsfläche 2023 | Stand: 28.10.2024
Dateiname: C:\2023200\01gis\mxd\3_Gewässer\Landschaftsplan\Anlagen\BP_Gewässer_A3.mxd