









Legende

-  Fahrbahn Planstraße Asphalt
-  Aufpflasterung/Belagwechsel
-  Fahrgasse Parkplatz Asphalt
-  Stellplatz Doppel-T Betonverbundpflaster (anthrazit) mit Sickerfuge/Okopflaster
-  Gehweg Betonrechteckpflaster
-  Grünfläche
-  Fassadenbegrenzung (B = mind. 0,70 m)
-  Baumpflanzung
-  Bügelparker

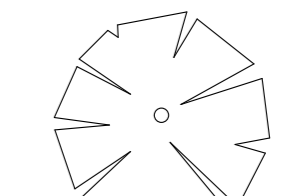

20	Baugenehmigung der Feuerwehre zu Haus 101 angestrichelt	N. Wegner	10.11.2025
19	Auftragsgenehmigung Wüstemarkter Gärten übernehmen, vertikale Befestigung zu Sichtschutzwand hinzugefügt	N. Wegner	20.10.2025
18	Wüstemarkter Gärten: Pflanzstellen entfernt, Fahrbahnbelag hinzugefügt, Müllabfuhr bei den Brunnenplätzen: Sperrstreifen zu den Sportflächen hinzugefügt, angedeutetes Mauerwerk hinzugefügt, Auslieferung der Brunnenelemente	N. Wegner	10.09.2025
17	Wüstemarkter Gärten: Feuerwehreinrichtung beim Grundstück des Hauses 9d hinzugefügt	N. Wegner	08.09.2025
16	Wüstemarkter Gärten und den Wustemarkter Gärten: Entwurf, Planung, Ausführung der Wüstemarkter Gärten und den Wustemarkter Gärten: Entwurf, Planung, Ausführung der Wüstemarkter Gärten und den Wustemarkter Gärten	N. Wegner	07.08.2025
15	Grundriss Hochbau aktualisiert, Fassadenbegrenzung um der Adressen hinzugefügt	N. Wegner	07.08.2025
14	Planung der Wüstemarkter Gärten und den Wustemarkter Gärten: Entwurf, Planung, Ausführung der Wüstemarkter Gärten und den Wustemarkter Gärten	N. Wegner	20.07.2025
13	Fahrbahn vor ALDI neu anordnen, Fahrbahn vor ALDI neu anordnen	N. Wegner	11.06.2025
12	Planstraße 1 & Wüstemarkter neu anordnen, Platzierung zu Haus 9d hinzugefügt, Grundriss der Wüstemarkter aktualisiert	N. Wegner	27.05.2025
11	Grundriss der Wüstemarkter aktualisiert, Sockelplatten auf dem Brunnenplätzen aktualisiert und geordnet	N. Wegner	10.05.2025
10	Wüstemarkter Gärten: Entwurf, Planung, Ausführung der Wüstemarkter Gärten und den Wustemarkter Gärten	N. Wegner	03.03.2025
9	Abrechnung der Wüstemarkter Gärten	J. Schmidt	23.11.2024
8	Abrechnung der Wüstemarkter Gärten	J. Schmidt	10.10.2024
7	Feuerwehreinrichtung, Abgabeanlage, FQD-Zonierung	J. Schmidt	18.09.2024
6	Radweg in der Planstraße 1	J. Schmidt	18.09.2024
5	Ergänzung Planung Brunnenplätze, Abrechnung, Radwegplan und Brunnenplätze	J. Schmidt	11.09.2024
4	Normierung Parkfläche, Normierung Müll, Planung 2. Zugangsplanung Punkthaus West	J. Schmidt	07.09.2024
3	Plan 1. Zugangsplanung, Bestuhlung, Müllabfuhr, Glascontainer	J. Schmidt	06.09.2024
2	Verfahren Zufahrt	J. Schmidt	31.05.2024
1	Zufahrt, Bestuhlung, Müllabfuhr, Zugang, Lärmschutzwand	J. Schmidt	30.05.2024
Nr.	Änderung	Bestand	Storniert

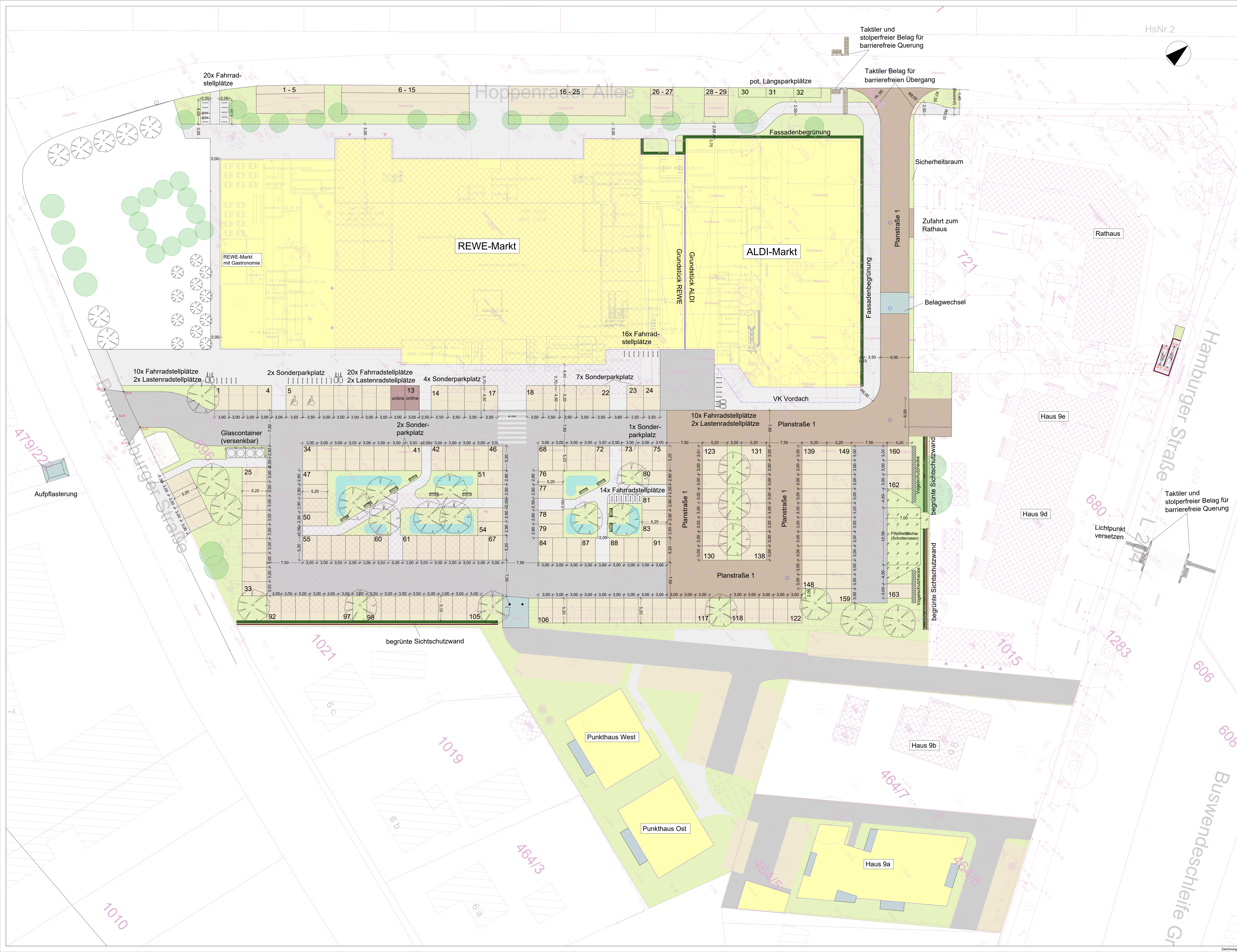
REWE

REWE Markt GmbH
Rheinstraße 8, 14513 Teltow

Bezeichnung der Maßnahme: **Marktemerung REWE Wustemark Ortsmitte Hoppenrader Allee 9-11, 14641 Wustemark**

Arten-Übersicht: **Lageplan - Entwurfsplanung**

IBW Ingenieurdienstleistungen
Kurlüstendamm 61
10707 Berlin
Tel./Fax: 030/ 214 799-08/09

Datum: 10.11.2025
Bearbeitung: N. Wegner
Datum: 10.11.2025
Zeichnung: N. Wegner
Datum: 10.11.2025
Projektleitung: Wegner
Maßstab: 1 : 250
Umschlag: 7.3 Blatt 1