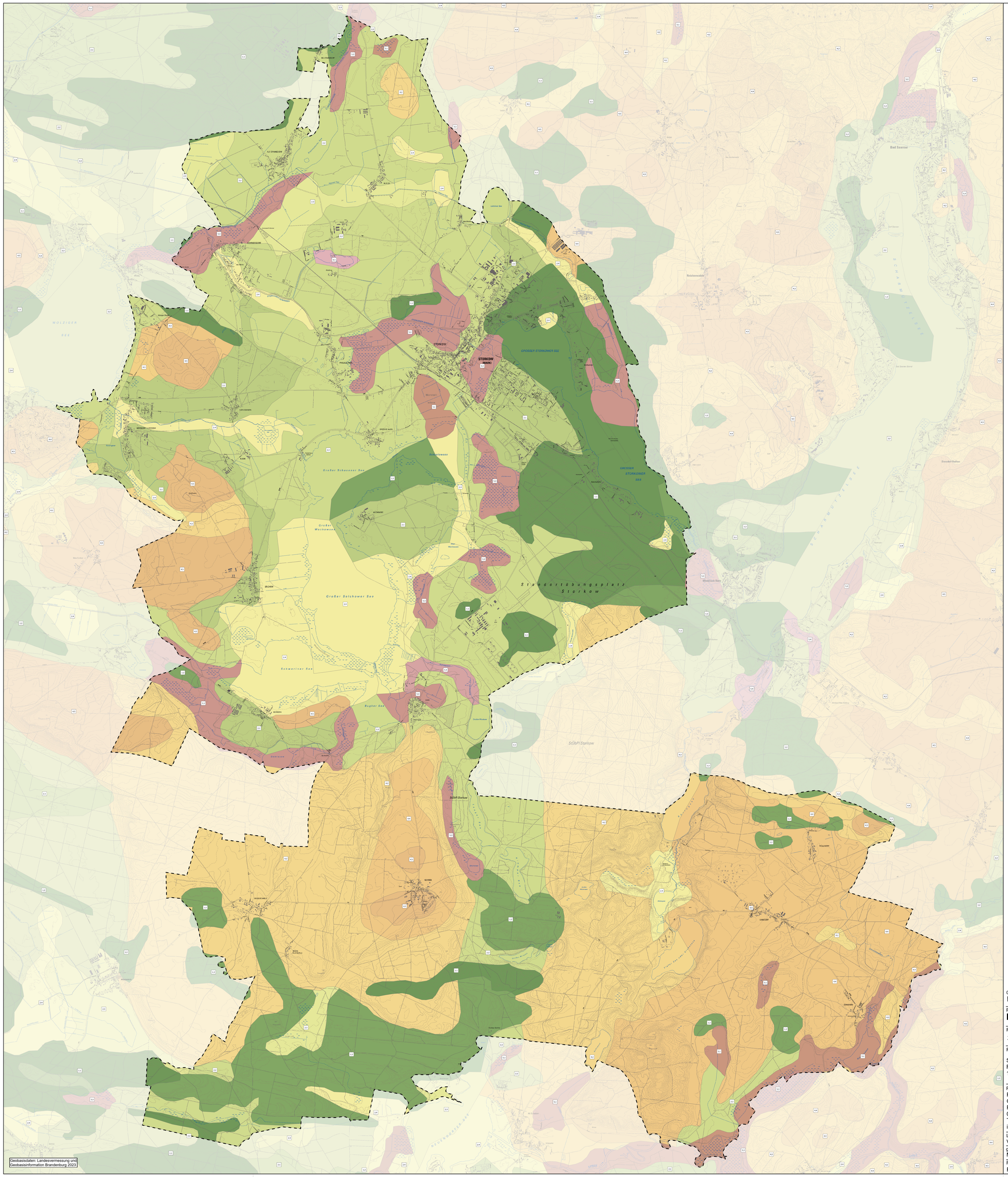

Bodengruppen [1]

1.1	Böden aus Flugsand
1.2	Böden aus Flugsand, z.T. Böden aus Flugsand über Sand anderer Substratgenese
1.3	Böden aus Flugsand, z.T. Böden aus Flugsand über Lehm oder über Torf
2.1	Böden aus Sand in pleistozänen Tälern mit Böden aus Flugsand
2.2	Böden aus Sand in pleistozänen Tälern
2.3	Böden aus Sand in holozänen Tälern
2.4	Böden aus Sand mit Böden aus Torf in holozänen Tälern
4.1	Böden aus Sand mit Böden aus äolischen Sedimenten über Sand
4.2	Böden aus Sand
4.3	Böden aus deluvialem Sand
4.4	Böden aus Sand mit Böden aus Sand über Lehm
4.5	Böden aus Sand/Lehmsand über Lehm mit Böden aus Sand
5.1	Böden aus geringmächtigem Torf mit mineralischen Böden
5.2	Böden aus geringmächtigem Torf mit Böden aus mächtigem Torf
5.3	Böden aus mächtigem Torf mit Böden aus geringmächtigem Torf
5.4	Böden aus teilweise bedecktem geringmächtigem Torf
6.1	Böden aus anthropogen abgelagerten natürlichen Substraten

Sonstige Darstellungen

Grenze des Plangebietes

Quellen

1 Landesamt für Bergbau, Geologie und Rohstoffe Brandenburg

0 312,5 625 1.250 1.875 2.500 Meter

Projekt:
Landschaftsplan Stadt Storkow (Mark)

Planbezeichnung:
2. Potentialkarte Schutzgut Boden; Beikarte Bodengruppen

Planungsträger:
Stadt Storkow
Rudolf-Breitscheid-Str. 74
15859 Storkow (Mark)

geprüft:
Datum: Unterschrift, Stempel

Planung:
Planungsbüro Schubert
GmbH & Co. KG
Rumpeltstraße 1
01454 Radeberg
Tel. 03528 41960
info@pb-schubert.de

PLANUNGSBÜRO SCHUBERT
Ein Unternehmen der GICON Gruppe

geprüft:
Datum:
Unterschrift, Stempel

LPH: VORLÄUFIGE FASSUNG

gez.:	Blattgröße:	Plandatum:	DIN:
MM/RL/ML	970 / 900 (0,87 m²)	23.08.2024	-
Projektnr.:	Maßstab:	FB / LPH / Plannr.:	Index:
F23049	Maßstab: 1:25.000	F / 3 / 2a	