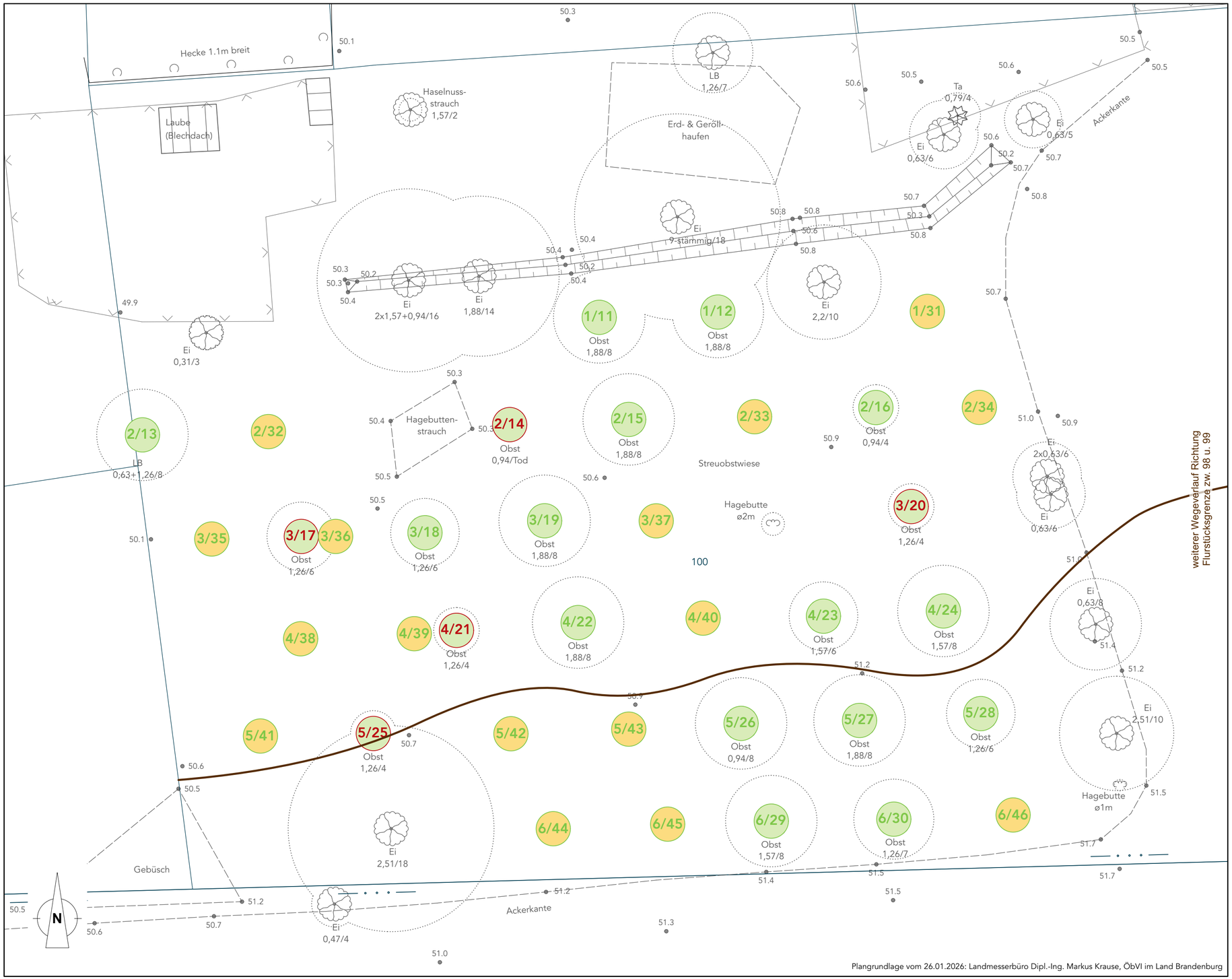

Legende

- 1/12 **erhaltenswerter Bestandsbaum mit Nr.** (siehe Tab. 1)
- 5/25 **nicht erhaltenswerter Bestandsbaum mit Nr.** (siehe Tab. 1)
- 4/40 **Ergänzungspflanzung mit Nr.** (siehe Tab. 2)
- **Wegeführung**

Revitalisierung einer Streuobstwiese
Gemarkung Nietwerder, Flur 1, Flurstück 100

Pflege- und Entwicklungskonzept

Auftraggeber: Grünspecht Beratung GmbH - Leif D. Müller
Berliner Str. 44
16831 Rheinsberg

Plan1 Maßstab: 1:250 Stand: 14.07.2026

BÜRO FÜR FREIRAUM- UND LANDSCHAFTSPLANUNG GbR
Ulrike Katzung ▪ Garten- und Landschaftsarchitektin ▪ Andreas Welfle
Neubrandenburger Str. 11 ▪ 17291 Prenzlau ▪ Tel.: 03984/805365 ▪ Fax: 03984/808928
eMail: U.Katzung@t-online.de ▪ www.Landschaftsarchitektur-Katzung.de