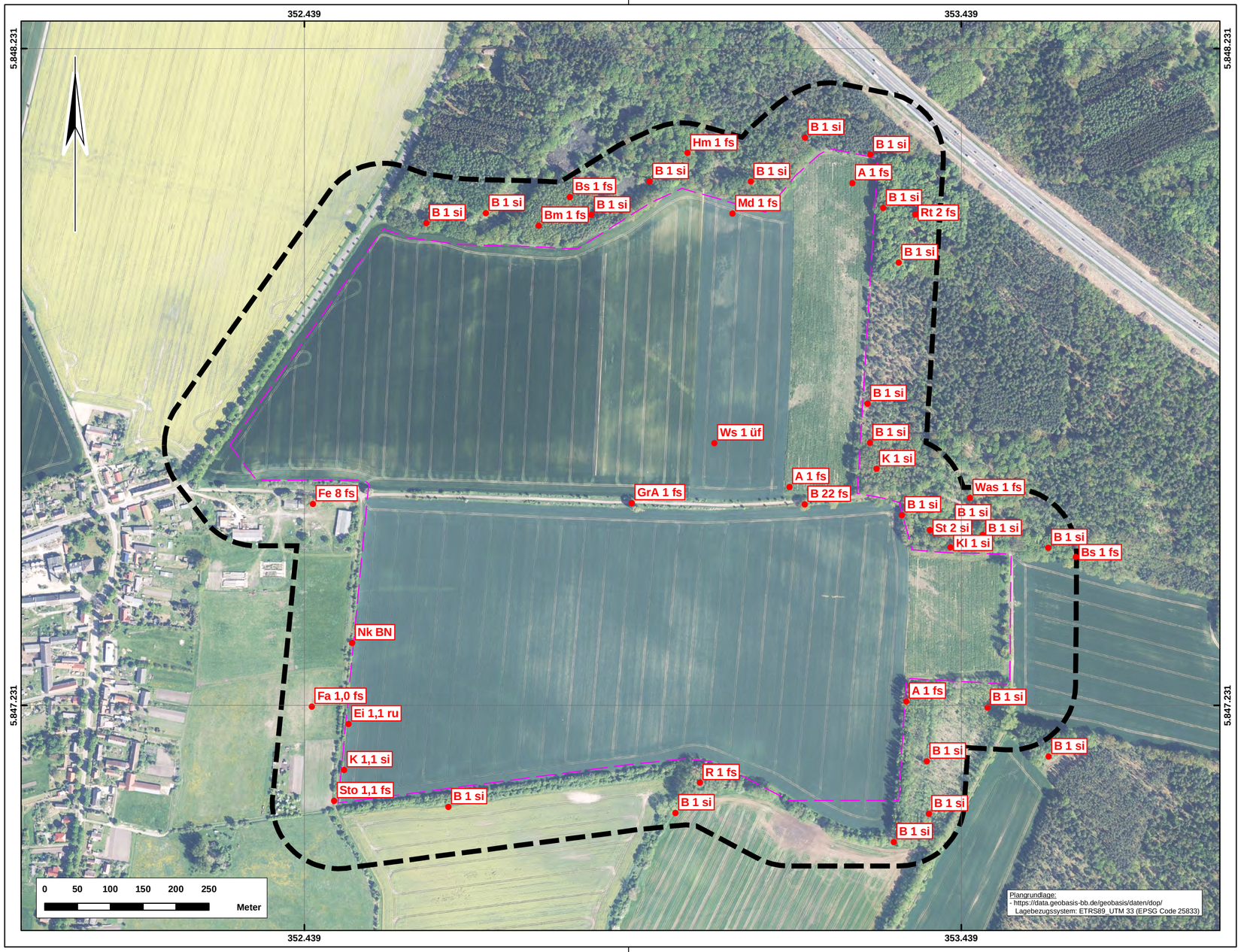

Legende

● beobachtete Art

A	Amsel	Hm	Haubenmeise	Rt	Ringeltaube
Ba	Bachstelze	Hr	Hausrotschwanz	R	Rotkehlchen
Bp	Baumpieper	H	Haussperling	Se	Schleiereule
Bm	Blaumeise	Hot	Hohltaube	Sd	Singdrossel
Hf	Bluthänfling	Fa	Jagdfasan	St	Star
Brk	Braunkehlchen	Kg	Klappergrasmücke	Sti	Stieglitz
B	Buchfink	Kl	Kleiber	Sto	Stockente
Bs	Buntspecht	K	Kohlmeise	Sum	Sumpfmeise
Dgr	Dorngrasmücke	Ku	Kuckuck	Tfl	Trauerschnäpper
Ei	Eichelhäher	Mb	Mäusebussard	Tt	Türkentaube
E	Elster	Md	Misteldrossel	Tf	Turmfalke
Fdl	Feldlerche	Msp	Mittelspecht	Wz	Waldkauz
Fe	Feldsperling	Mg	Mönchsgrasmücke	Was	Waldschnepfe
F	Fitis	N	Nachtigall	Wm	Weidenmeise
Gb	Gartenbaumläufer	Nt	Neuntöter	Ws	Weißstorch
Gg	Gartengrasmücke	Pi	Pirol	We	Wendehals
Ge	Gelbspötter	Rk	Rabenkrähe	Z	Zaunkönig
GA	Goldammer	Rs	Rauchschwalbe	Zi	Zilpzalp
GrA	Grauammer				

fs = futtersuchend
üf = überfliegend
af = ab-/anfliegend
si = singend
ru = rufend

w = warnend/ wachend
ra = rastend
ba = balzend
pull/ juv/ dj. = diesjährige Jungvögel
rv = Revierverhalten

Umgrenzung des Vorhabens (Plangebietsgrenze)

Abgrenzung des Untersuchungsraumes

Auftraggeber:

Energiesysteme Groß GmbH & Co. KG
Schwarze Breite 2
34260 Kaufungen

Auftragnehmer:

BIANCON GmbH
Gesellschaft für Biotop- Analyse und Consulting mbH
Bernhardystraße 19
06110 Halle (Saale)

Solarkraftwerk Dechtow

Ergebnisse der Faunistischen Sonderuntersuchungen

Karte 2a: Vögel - Tagesbeobachtungen 18.03.21

Maßstab 1:5.000

bearbeitet:	gezeichnet:	Stand: 29.07.2024
M. Kuhnert	K. Böhm	